

01 PLANTA DE SITUAÇÃO
ESCALA : 1/500

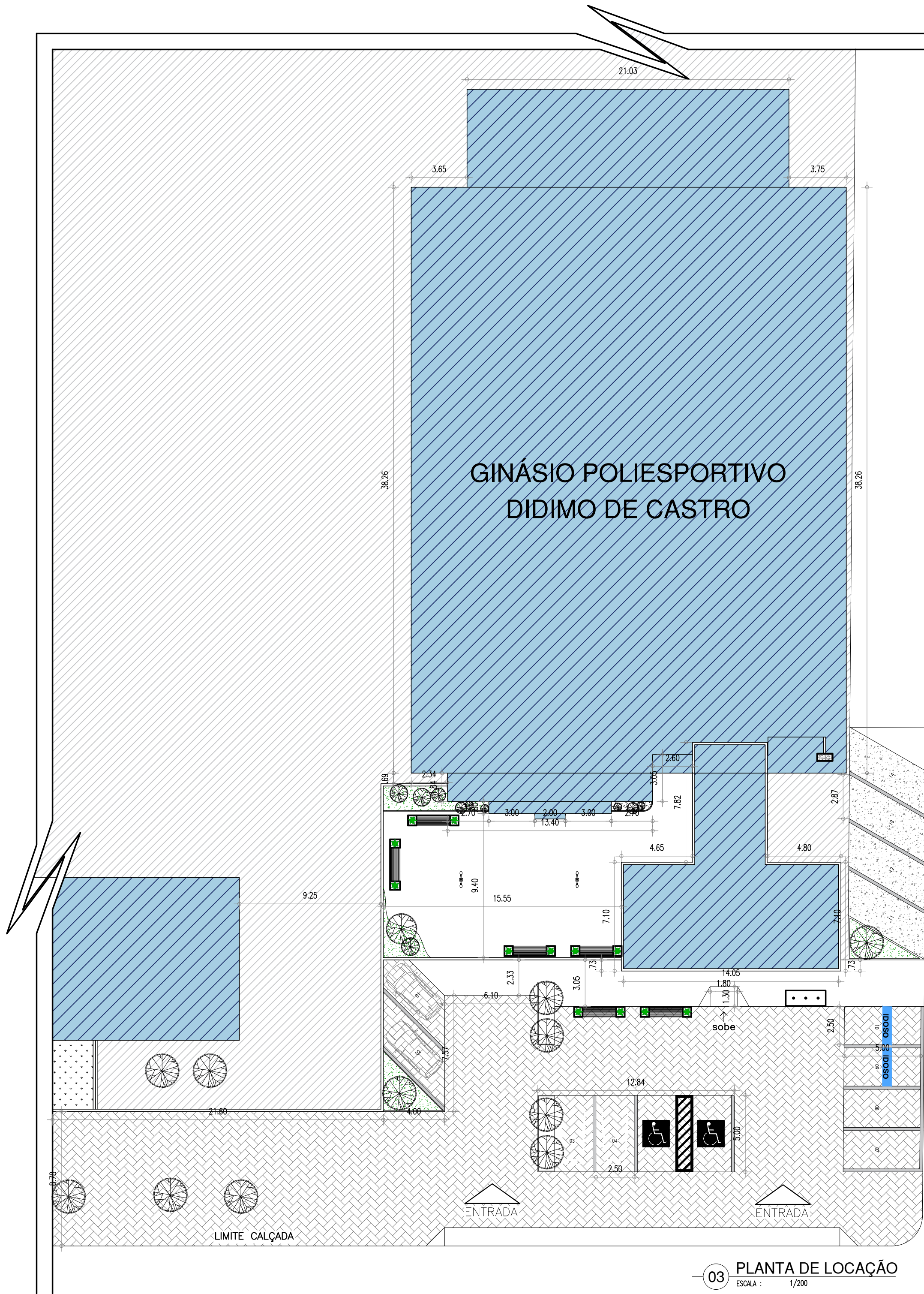

02 MACROLOCALIZAÇÃO
ESCALA : SEM ESCALA



QUADRO DE ESQUADRIAS (PROPOSTA)						
PORTAS		DIMENSÕES (Largura x Altura x Altura do Piso)		TIPO	DESCRIÇÃO DA ESQUADRIA	QUANT. (UND.)
Nº						
P1	0.80	2.10	0.00	ABRIR	PORTA EM CHAPA METÁLICA DUPLA PINTADA COM TINTA VERBRÁS ESMALTE SINTÉTICO NA COR AZUL MAR VERBRÁS REF. 1820 OU SIMILAR	02
P2	0.90	2.10	0.00	ABRIR	PORTA COM ESTRUTURA DE METALON, FECHAMENTO EM CHAPA DUPLA, PINTADA COM ESMALTE SINTÉTICO AZUL MAR VERBRÁS REF. 1820 OU SIMILAR, E COM BARRA DE ACESSIBILIDADE EM INOX.	02
P3	0.90	2.10	0.00	ABRIR	PORTA EM CHAPA METÁLICA DUPLA PINTADA COM TINTA VERBRÁS ESMALTE SINTÉTICO COR LARANJA VERBRÁS REF. 1819 OU SIMILAR	01
P4	0.70	2.10	0.00	ABRIR	PORTA EM CHAPA METÁLICA DUPLA PINTADA COM TINTA VERBRÁS ESMALTE SINTÉTICO COR AMARELO VERBRÁS REF. 1808 OU SIMILAR	02
P5	0.60	1.60	0.20	ABRIR	PORTA EM ALUMÍNIO FRISADO COR NATURAL	07
P6	0.80	2.10	0.00	ABRIR	PORTA EM CHAPA METÁLICA DUPLA PINTADA COM TINTA VERBRÁS ESMALTE SINTÉTICO NA COR LARANJA VERBRÁS REF. 1819 OU SIMILAR	01
P7	0.80	2.10	0.00	ABRIR	PORTA EM CHAPA METÁLICA DUPLA PINTADA COM TINTA VERBRÁS ESMALTE SINTÉTICO NA COR AMARELO VERBRÁS REF. 1808 OU SIMILAR	01
TOTAL						16

JANELAS		DIMENSÕES (Largura x Altura x Altura do Piso)		TIPO	DESCRIÇÃO DA ESQUADRIA	QUANT. (UND.)
Nº						
J1	1,00	0,50	1,60	BASCULANTE	JANELA EM METALON E VIDRO FANTASIA, PINTADA COM TINTA VERBRÁS ESMALTE SINTÉTICO FOSCO COR VERDE FOLHA.	04
J2	1,40	0,50	1,60	BASCULANTE	JANELA EM METALON E VIDRO FANTASIA, PINTADA COM TINTA VERBRÁS ESMALTE SINTÉTICO FOSCO COR VERDE FOLHA.	01
J3	2,00	0,50	1,60	BASCULANTE	JANELA EM METALON E VIDRO FANTASIA, PINTADA COM TINTA VERBRÁS ESMALTE SINTÉTICO FOSCO COR VERDE FOLHA.	01
J4	0,80	0,50	1,60	BASCULANTE	JANELA EM METALON E VIDRO FANTASIA, PINTADA COM TINTA VERBRÁS ESMALTE SINTÉTICO FOSCO COR VERDE FOLHA.	02
J5	2,50	0,50	2,00	BASCULANTE	JANELA EM METALON E VIDRO FANTASIA, PINTADA COM TINTA VERBRÁS ESMALTE SINTÉTICO FOSCO COR VERDE FOLHA.	02
TOTAL						10

PORTÕES		DIMENSÕES (Largura x Altura x Altura do Piso)		TIPO	DESCRIÇÃO DA ESQUADRIA	QUANT. (UND.)
Nº						
PT1	1,80	2,06	0,00	ABRIR	PORTÃO EM METALON PINTADO COM TINTA VERBRÁS ESMALTE SINTÉTICO COR VERDE FOLHA 2418, REF. VERBRÁS OU EQUIVALENTE - 2 FOLHAS	01
PT2	1,95	2,06	0,00	ABRIR	PORTÃO EM METALON PINTADO COM TINTA VERBRÁS ESMALTE SINTÉTICO COR VERDE FOLHA 2418, REF. VERBRÁS OU EQUIVALENTE - 2 FOLHAS	01
TOTAL						02

QUADRO DE ÁREAS	
• ÁREA DE CONSTRUÇÃO EXISTENTE (PRÉDIO ESCOLA): 135,23m²	• ÁREA DE COBERTURA EXISTENTE TOTAL: 1376,96m²
• ÁREA DE CONSTRUÇÃO EXISTENTE (QUADRA): 706,87m²	• ÁREA DE CONSTRUÇÃO A SER REFORMADA: 1150,07m²
• ÁREA DE CONSTRUÇÃO EXISTENTE TOTAL: 1149,11m²	• ÁREA DE CONSTRUÇÃO A SER AMPLIADA: 111,10m²
• ÁREA DE COBERTURA EXISTENTE (PRÉDIO ESCOLA): 1163,55m²	• ÁREA DE CONSTRUÇÃO TOTAL PÓS INTERVENÇÃO: 1163,47m²
• ÁREA DE COBERTURA EXISTENTE (QUADRA): 1221,93m²	• ÁREA DE COBERTURA MARQUISES: 6,40m²

LEGENDA DE CONSTRUÇÃO E DEMOLIÇÃO	
TIPO	ESPECIFICAÇÃO
	PILAR A SER REPARADO / RECONSTRUIDO
	PAREDE A SER DEMOLIDA
	PAREDE A SER CONSTRUÍDA
	PAREDE A PERMANECER

HISTÓRICO		
ALTERAÇÃO	REVISÃO	DATA
1.		
2.		
3.		
4.		
5.		

ARQUITETO(A):	ENGENHEIRO(A) RESPONSÁVEL:	PROPRIETÁRIO:
---------------	----------------------------	---------------

	GOVERNO DO ESTADO DO PIAUÍ
SEDUC - SECRETARIA DE ESTADO DA EDUCAÇÃO	GINÁSIO DÍDIMO DE CASTRO e SUPERVISÃO DE ENSINO

DEPARTAMENTO: UNIDADE DE GESTÃO DA REDE FÍSICA	DESENHO: ARQ
TÍTULO DO PROJETO: PROJETO DE REFORMA E AMPLIAÇÃO DO GINÁSIO DÍDIMO DE CASTRO	FRANCHA: 01/12
ENDEREÇO DO SERVIÇO: Av. Min. Petrônio Portela, 1018-1060	ESCALA: INDICADA
TÍTULO DO DESENHO: PLANTA DE SITUAÇÃO; MACROLOCALIZAÇÃO; LOCAÇÃO	REVISÃO: REVISÃO 01
MUNICÍPIO: ESPERANTINA	ZONA: URBANA
DESENHO: RAYRA NERISSA	FASE: PROJETO ARQUITETÔNICO
ARQUIVO: C:\Users\Rayra Nerissa\Documents\Rayra Nerissa\Projetos\PROJETOS\Ginásio Dídimo Castro - Esperantina\CAD\GINÁSIO DÍDIMO DE CASTRO-26.03.21.dwg	DATA: ABRIL/2021

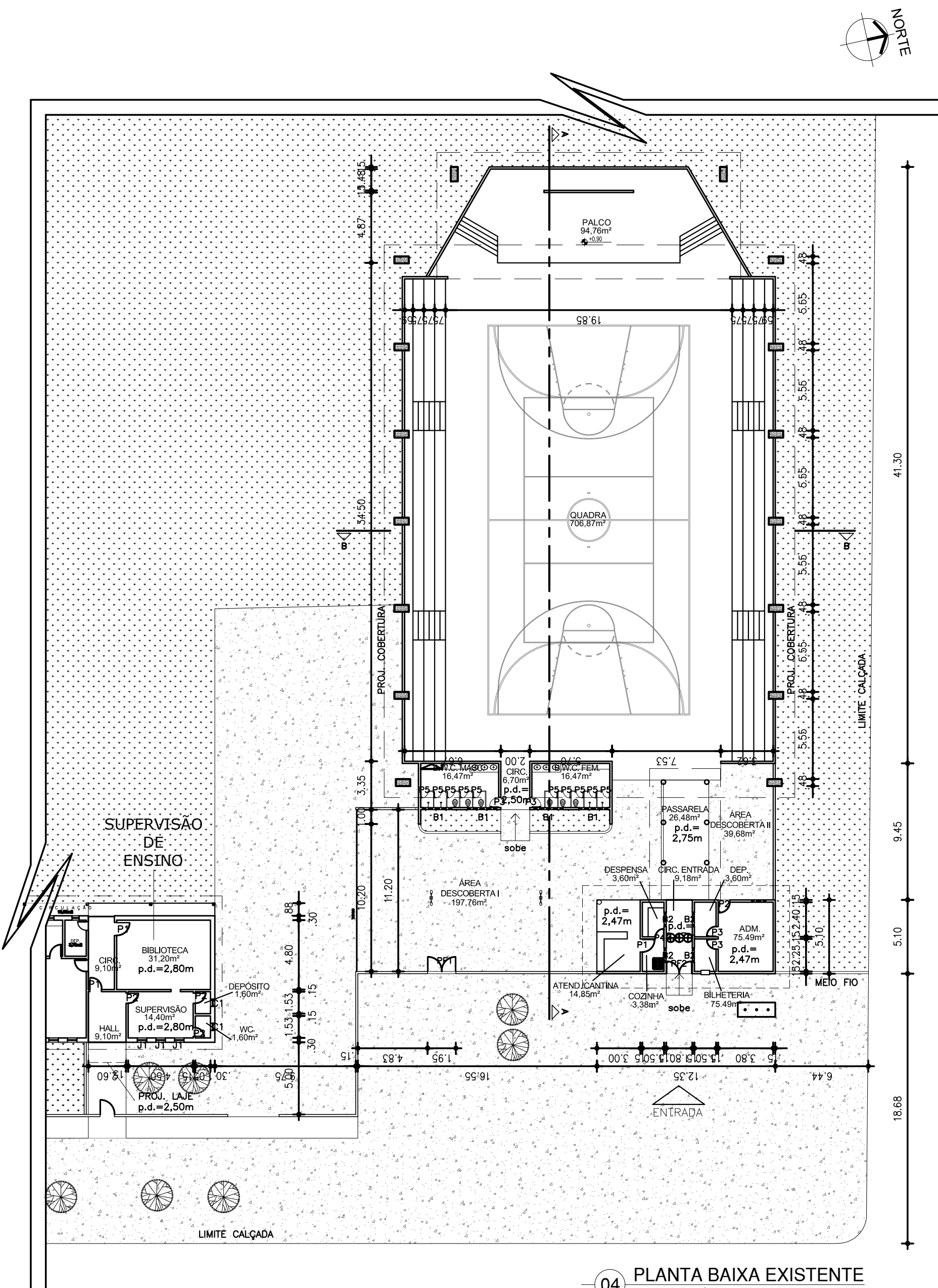

04 PLANTA BAIXA EXISTENTE
ESCALA: 1/250

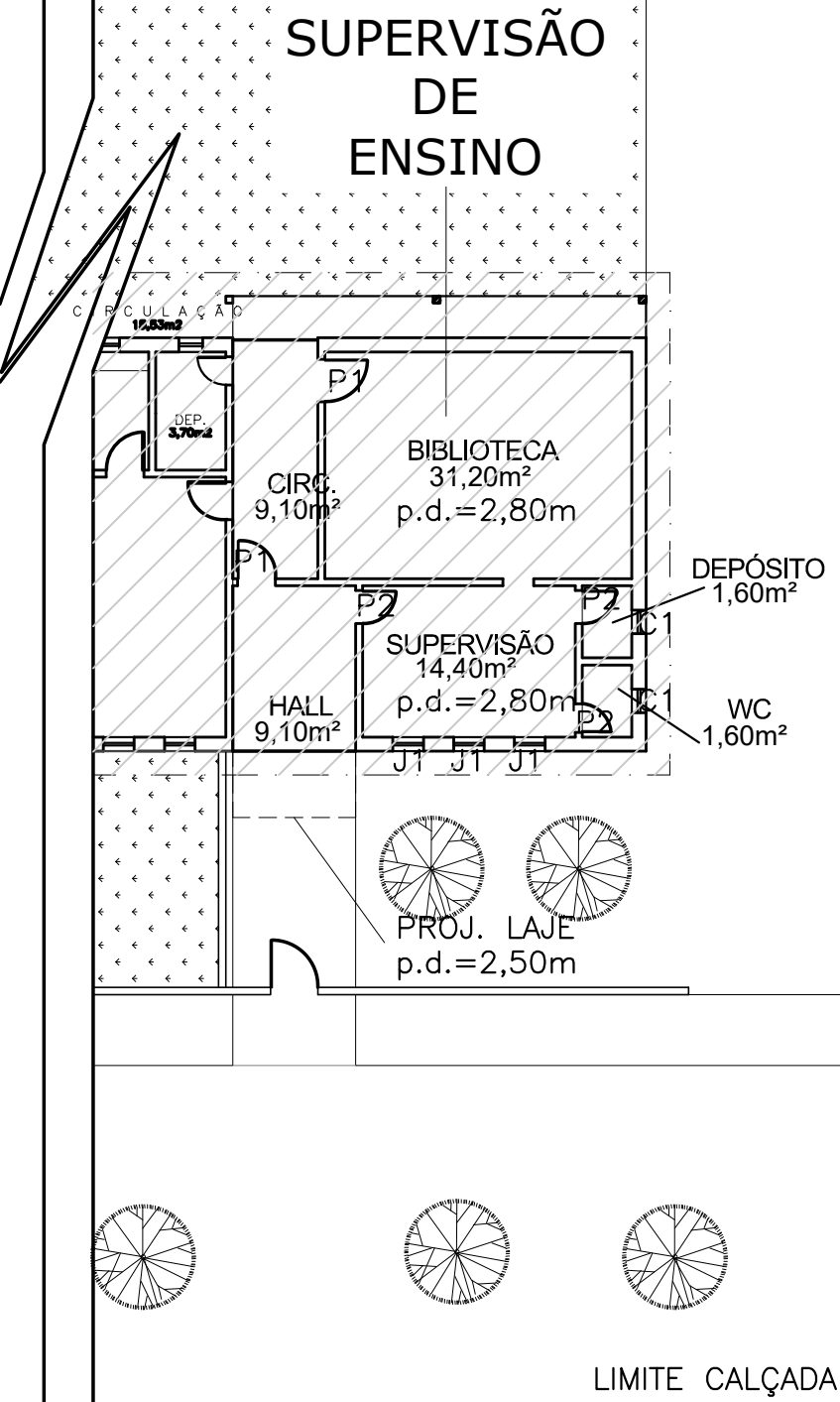

05 PLANTA DE DEMOLIÇÃO
ESCALA: 1/150

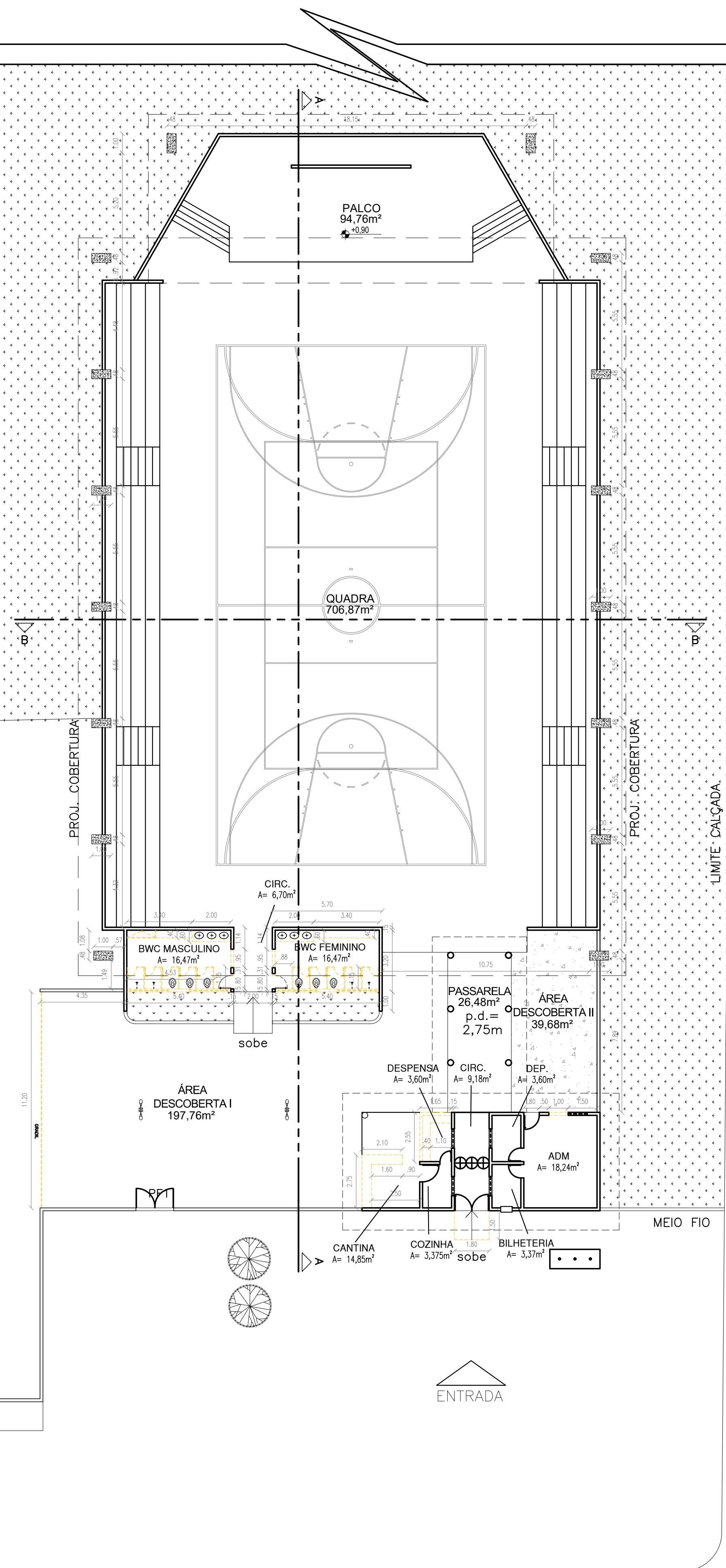

QUADRO DE ESQUADRIAS (PROPOSTA)

PORTAS		DIMENSÕES (Largura x Altura x Altura do Piso)			TIPO	DESCRIÇÃO DA ESQUADRIA	QUANT. (UND)
P1	0.80	2.10	0.00	ABRIR	PORTA EM CHAPA METÁLICA DUPLA PINTADA COM TINTA VERBRÁS ESMALTE SINTÉTICO NA COR AZUL MAR VERBRÁS REF. 1820 OU SIMILAR	02	
P2	0.90	2.10	0.00	ABRIR	PORTA COM ESTRUTURA DE METALON, FECHAMENTO EM CHAPA DUPLA, PINTADA COM ESMALTE SINTÉTICO AZUL MAR VERBRÁS REF. 1820 OU SIMILAR, E COM BARRA DE ACESSIBILIDADE EM INOX.	02	
P3	0.90	2.10	0.00	ABRIR	PORTA EM CHAPA METÁLICA DUPLA PINTADA COM TINTA VERBRÁS ESMALTE SINTÉTICO COR LARANJA VERBRÁS REF. 1819 OU SIMILAR	01	
P4	0.70	2.10	0.00	ABRIR	PORTA EM CHAPA METÁLICA DUPLA PINTADA COM TINTA VERBRÁS ESMALTE SINTÉTICO COR AMARELO VERBRÁS REF. 1808 OU SIMILAR	02	
P5	0.60	1.60	0.20	ABRIR	PORTA EM ALUMÍNIO FRISADO COR NATURAL	07	
P6	0.80	2.10	0.00	ABRIR	PORTA EM CHAPA METÁLICA DUPLA PINTADA COM TINTA VERBRÁS ESMALTE SINTÉTICO NA COR LARANJA VERBRÁS REF. 1819 OU SIMILAR	01	
P7	0.80	2.10	0.00	ABRIR	PORTA EM CHAPA METÁLICA DUPLA PINTADA COM TINTA VERBRÁS ESMALTE SINTÉTICO NA COR AMARELO VERBRÁS REF. 1808 OU SIMILAR	01	
TOTAL							16

JANELAS						
Nº	DIMENSÕES (Largura x Altura x Altura do Piso)			TIPO	DESCRIÇÃO DA ESQUADRIA	QUANT. (UND)
11	1.00	0.50	1.60	BASCULANTE	JANELA EM METALON E VIDRO FANTASIA, PINTADA COM TINTA VERBRÁS ESMALTE SINTÉTICO FOSCO COR VERDE FOLHA.	04
12	1.40	0.50	1.60	BASCULANTE	JANELA EM METALON E VIDRO FANTASIA, PINTADA COM TINTA VERBRÁS ESMALTE SINTÉTICO FOSCO COR VERDE FOLHA.	01
13	2.00	0.50	1.60	BASCULANTE	JANELA EM METALON E VIDRO FANTASIA, PINTADA COM TINTA VERBRÁS ESMALTE SINTÉTICO FOSCO COR VERDE FOLHA.	01
14	0.80	0.50	1.60	BASCULANTE	JANELA EM METALON E VIDRO FANTASIA, PINTADA COM TINTA VERBRÁS ESMALTE SINTÉTICO FOSCO COR VERDE FOLHA.	02
15	2.50	0.50	2.00	BASCULANTE	JANELA EM METALON E VIDRO FANTASIA, PINTADA COM TINTA VERBRÁS ESMALTE SINTÉTICO FOSCO COR VERDE FOLHA.	02
TOTAL						10

PORTÕES						
Nº	DIMENSÕES (Largura x Altura x Altura do Piso)		TIPO	DESCRIÇÃO DA ESQUADRIA	QUANT. (UND)	
P1	1.80	2.06	0.00	ABRIR	PORTÃO EM METALON PINTADO COM TINTA VERBRÁS ESMALTE SINTÉTICO COR VERDE FOLHA 2418, REF. VERBRÁS OU EQUIVALENTE - 2 FOLHAS	01
P2	1.95	2.06	0.00	ABRIR	PORTÃO EM METALON PINTADO COM TINTA VERBRÁS ESMALTE SINTÉTICO COR VERDE FOLHA 2418, REF. VERBRÁS OU EQUIVALENTE - 2 FOLHAS	01
TOTAL					02	

QUADRO DE ÁREAS

• ÁREA DE CONSTRUÇÃO EXISTENTE (PRÉDIO ESCOLA): 135,23m²	• ÁREA DE COBERTURA EXISTENTE TOTAL: 1376,96m²
• ÁREA DE CONSTRUÇÃO EXISTENTE (QUADRA): 706,87m²	• ÁREA DE CONSTRUÇÃO A SER REFORMADA: 1150,07m²
• ÁREA DE CONSTRUÇÃO EXISTENTE TOTAL: 1149,11m²	• ÁREA DE CONSTRUÇÃO A SER AMPLIADA: 11,10m²
• ÁREA DE COBERTURA EXISTENTE (PRÉDIO ESCOLA): 1163,55m²	• ÁREA DE CONSTRUÇÃO TOTAL PÓS INTERVENÇÃO: 1163,47m²
• ÁREA DE COBERTURA EXISTENTE (QUADRA): 1221,93m²	• ÁREA DE COBERTURA MARQUESSES: 6,40m²

LEGENDA DE CONSTRUÇÃO E DEMOLIÇÃO

TIPO	ESPECIFICAÇÃO
	PILAR A SER REPARADO / RECONSTRUIDO
	PAREDE A SER DEMOLIDA
	PAREDE A SER CONSTRUÍDA
	PAREDE A PERMANECER

HISTÓRICO

ALTERAÇÃO	REVISÃO	DATA
1.		
2.		
3.		
4.		
5.		

ARQUITETO(A):	ENGENHEIRO(A) RESPONSÁVEL:	PROPRIETÁRIO:
---------------	----------------------------	---------------



GOVERNO DO ESTADO DO PIAUÍ

SEDUC - SECRETARIA DE ESTADO DA EDUCAÇÃO
GINÁSIO DÍDIMO DE CASTRO e SUPERVISÃO DE ENSINO

DEPARTAMENTO: UNIDADE DE GESTÃO DA REDE FÍSICA	DESENHO: ARQ
TÍTULO DO PROJETO: PROJETO DE REFORMA E AMPLIAÇÃO DO GINÁSIO DÍDIMO DE CASTRO	FRANCHA: 02/12
ENDEREÇO DO SERVIÇO: Av. Min. Petrônio Portela, 1018-1060	ESCALA: INDICADA
TÍTULO DO DESENHO: PLANTA BAIXA EXISTENTE/PLANTA DE DEMOLIÇÃO	REVISÃO: REVISÃO 01
MUNICÍPIO: ESPERANTINA	ZONA: URBANA
DESENHO: RAYRA NERISSA	FASE: PROJETO ARQUITETÔNICO
ARQUIVO: C:\Users\Rayra Nerissa\Documents\Projetos\SEDUC\PROJETOS\Ginásio Dídimo Castro - Esperantina\CAD\GINÁSIO DÍDIMO DE CASTRO-26.03.21.dwg	DATA: ABRIL/2021

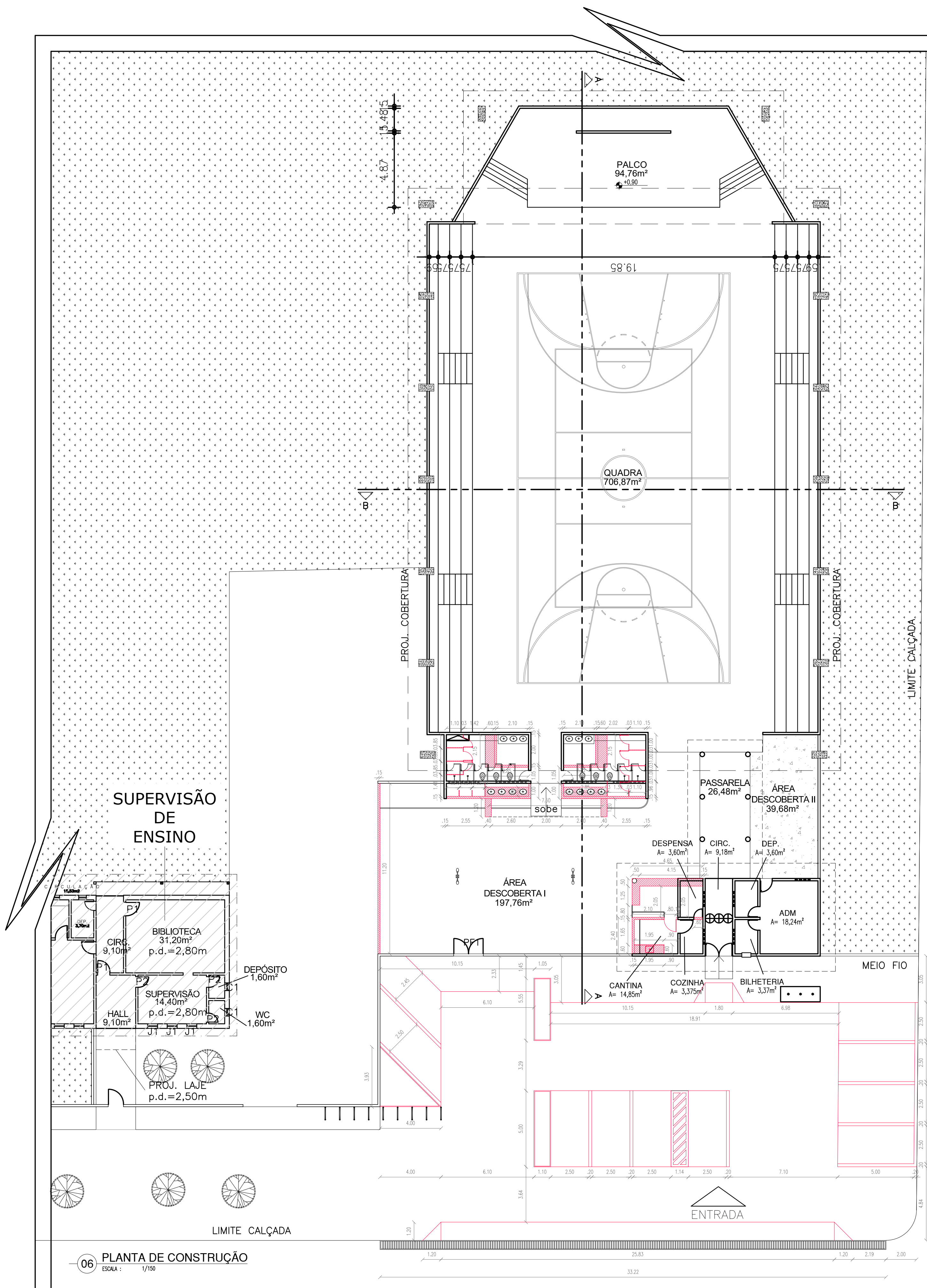

RUA LANDRI SALES

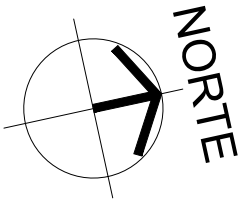

QUADRO DE ESQUADRIAS (PROPOSTA)						
PORTAS		DIMENSÕES (Largura x Altura x Altura do Piso)		TIPO	DESCRIÇÃO DA ESQUADRIA	QUANT. (UND)
P1	0.80	2.10	0.00	ABRIR	PORTA EM CHAPA METÁLICA DUPLA PINTADA COM TINTA VERBRÁS ESMALTE SINTÉTICO NA COR AZUL MAR VERBRÁS REF. 1820 OU SIMILAR	02
P2	0.90	2.10	0.00	ABRIR	PORTA COM ESTRUTURA DE METALON, FECHAMENTO EM CHAPA DUPLA, PINTADA COM ESMALTE SINTÉTICO AZUL MAR VERBRÁS REF. 1820 OU SIMILAR, E COM BARRA DE ACESSIBILIDADE EM INOX.	02
P3	0.90	2.10	0.00	ABRIR	PORTA EM CHAPA METÁLICA DUPLA PINTADA COM TINTA VERBRÁS ESMALTE SINTÉTICO COR LARANJA VERBRÁS REF. 1819 OU SIMILAR	01
P4	0.70	2.10	0.00	ABRIR	PORTA EM CHAPA METÁLICA DUPLA PINTADA COM TINTA VERBRÁS ESMALTE SINTÉTICO COR AMARELO VERBRÁS REF. 1808 OU SIMILAR	02
P5	0.60	1.60	0.20	ABRIR	PORTA EM ALUMÍNIO FRISADO COR NATURAL	07
P6	0.80	2.10	0.00	ABRIR	PORTA EM CHAPA METÁLICA DUPLA PINTADA COM TINTA VERBRÁS ESMALTE SINTÉTICO NA COR LARANJA VERBRÁS REF. 1819 OU SIMILAR	01
P7	0.80	2.10	0.00	ABRIR	PORTA EM CHAPA METÁLICA DUPLA PINTADA COM TINTA VERBRÁS ESMALTE SINTÉTICO NA COR AMARELO VERBRÁS REF. 1808 OU SIMILAR	01
TOTAL						16
JANELAS						
Nº		DIMENSÕES (Largura x Altura x Altura do Piso)		TIPO	DESCRIÇÃO DA ESQUADRIA	QUANT. (UND)
J1	1.00	0.50	1.60	BASCULANTE	JANELA EM METALON E VIDRO FANTASIA, PINTADA COM TINTA VERBRÁS ESMALTE SINTÉTICO FOSCO COR VERDE FOLHA.	04
J2	1.40	0.50	1.60	BASCULANTE	JANELA EM METALON E VIDRO FANTASIA, PINTADA COM TINTA VERBRÁS ESMALTE SINTÉTICO FOSCO COR VERDE FOLHA.	01
J3	2.00	0.50	1.60	BASCULANTE	JANELA EM METALON E VIDRO FANTASIA, PINTADA COM TINTA VERBRÁS ESMALTE SINTÉTICO FOSCO COR VERDE FOLHA.	01
J4	0.80	0.50	1.60	BASCULANTE	JANELA EM METALON E VIDRO FANTASIA, PINTADA COM TINTA VERBRÁS ESMALTE SINTÉTICO FOSCO COR VERDE FOLHA.	02
J5	2.50	0.50	2.00	BASCULANTE	JANELA EM METALON E VIDRO FANTASIA, PINTADA COM TINTA VERBRÁS ESMALTE SINTÉTICO FOSCO COR VERDE FOLHA.	02
TOTAL						10
PORTÕES						
Nº		DIMENSÕES (Largura x Altura x Altura do Piso)		TIPO	DESCRIÇÃO DA ESQUADRIA	QUANT. (UND)
P11	1.80	2.06	0.00	ABRIR	PORTÃO EM METALON PINTADO COM TINTA VERBRÁS ESMALTE SINTÉTICO COR VERDE FOLHA 2418, REF. VERBRÁS OU EQUIVALENTE - 2 FOLHAS	01
P12	1.95	2.06	0.00	ABRIR	PORTÃO EM METALON PINTADO COM TINTA VERBRÁS ESMALTE SINTÉTICO COR VERDE FOLHA 2418, REF. VERBRÁS OU EQUIVALENTE - 2 FOLHAS	01
TOTAL						02

QUADRO DE ÁREAS	
• ÁREA DE CONSTRUÇÃO EXISTENTE (PRÉDIO ESCOLA): 135,23m²	• ÁREA DE COBERTURA EXISTENTE TOTAL: 1376,96m²
• ÁREA DE CONSTRUÇÃO EXISTENTE (QUADRA): 706,87m²	• ÁREA DE CONSTRUÇÃO A SER REFORMADA: 1150,07m²
• ÁREA DE CONSTRUÇÃO EXISTENTE TOTAL: 1149,11m²	• ÁREA DE CONSTRUÇÃO A SER AMPLIADA: 111,10m²
• ÁREA DE COBERTURA EXISTENTE (PRÉDIO ESCOLA): 1105,55m²	• ÁREA DE CONSTRUÇÃO TOTAL PÓS INTERVENÇÃO: 1163,47m²
• ÁREA DE COBERTURA EXISTENTE (QUADRA): 1221,93m²	• ÁREA DE COBERTURA MARQUISES: 6,40m²

LEGENDA DE CONSTRUÇÃO E DEMOLIÇÃO	
TIPO	ESPECIFICAÇÃO
	PILAR A SER REPARADO / RECONSTRUÍDO
	PAREDE A SER DEMOLIDA
	PAREDE A SER CONSTRUÍDA
	PAREDE A PERMANECER

HISTÓRICO		
ALTERAÇÃO	REVISÃO	DATA
1.		
2.		
3.		
4.		
5.		

ARQUITETO(A):	ENGENHEIRO(A) RESPONSÁVEL:	PROPRIETÁRIO:
---------------	----------------------------	---------------



GOVERNO DO ESTADO DO PIAUÍ

SEDUC - SECRETARIA DE ESTADO DA EDUCAÇÃO

GINÁSIO DÍDIMO DE CASTRO e SUPERVISÃO DE ENSINO

DEPARTAMENTO: UNIDADE DE GESTÃO DA REDE FÍSICA

TÍTULO DO PROJETO: PROJETO DE REFORMA E AMPLIAÇÃO DO GINÁSIO DÍDIMO DE CASTRO

ENDEREÇO DO SERVIÇO: Av. Min. Petrônio Portela, 1018-1060

TÍTULO DO DESENHO: PLANTA DE CONSTRUÇÃO

MUNICÍPIO: ESPERANTINA

DESENHO: RAYRA NERISSA

ARQUIVO: C:\Users\Rayra Nerissa\Documents\Rayra Nerissa\Projetos\PROJETOS\Ginásio Dídimo Castro - Esperantina\CAD\GINÁSIO DÍDIMO DE CASTRO - 26.03.21.dwg

DESENHO: **ARQ**

FRANCHA: **03/12**

ESCALA: INDICADA

REVISÃO: REVISÃO 01

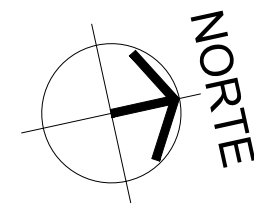
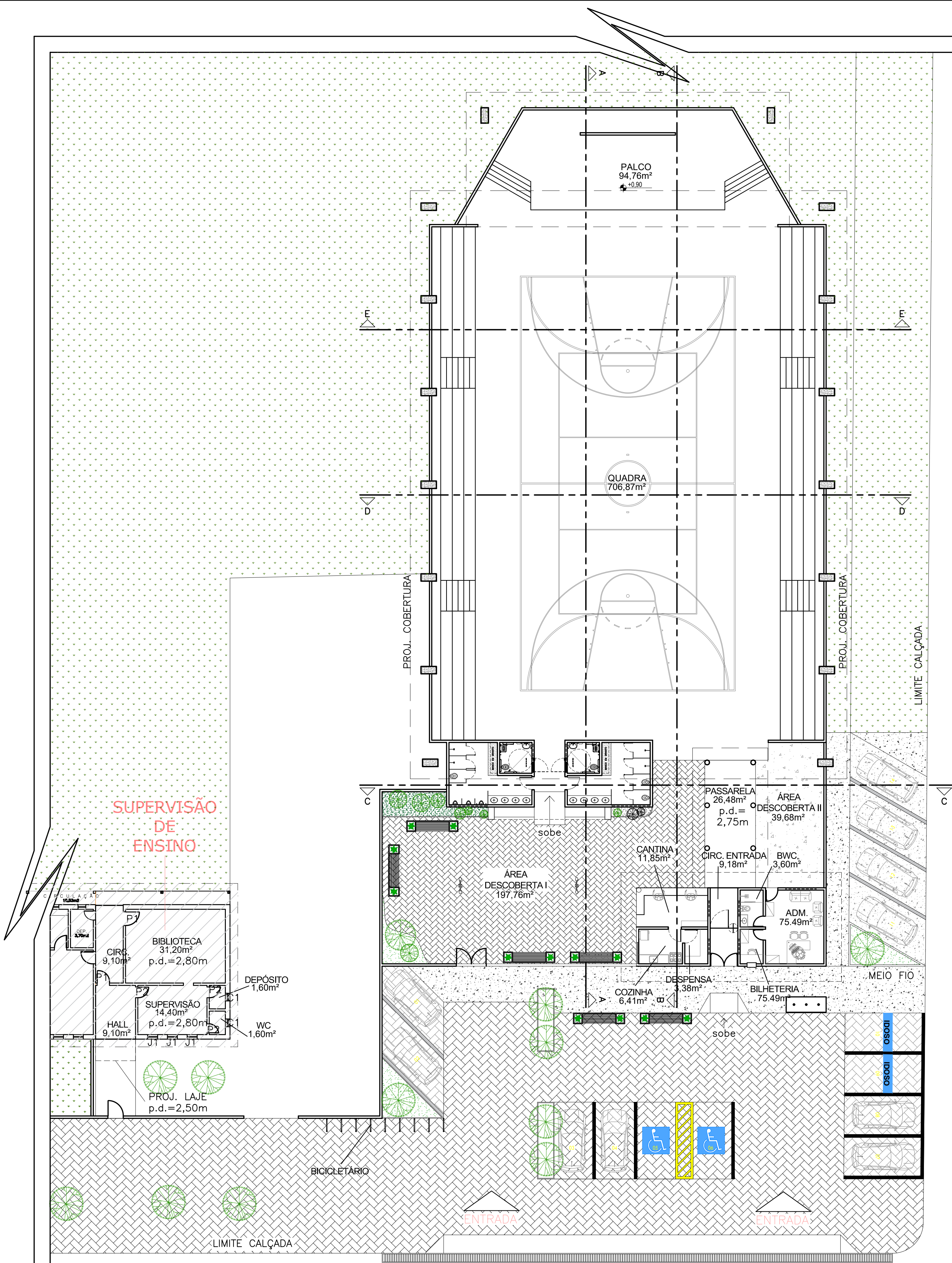

07 PLANTA BAIXA REFORMADA - LAYOUT
ESCALA : 1/150

QUADRO DE ESQUADRIAS (PROPOSTA)					
PORTAS		DIMENSÕES		TIPO	QUANT. (UND)
Nº	(Largura x Altura x Altura do Piso)				
P1	0,80	2,10	0,00	ABRIR	02
P2	0,90	2,10	0,00	ABRIR	02
P3	0,90	2,10	0,00	ABRIR	01
P4	0,70	2,10	0,00	ABRIR	02
P5	0,60	1,60	0,20	ABRIR	07
P6	0,80	2,10	0,00	ABRIR	01
P7	0,80	2,10	0,00	ABRIR	01
TOTAL					16

JANELAS		DIMENSÕES		TIPO	QUANT. (UND)
Nº	(Largura x Altura x Altura do Piso)				
J1	1,00	0,50	1,60	BASCULANTE	04
J2	1,40	0,50	1,60	BASCULANTE	01
J3	2,00	0,50	1,60	BASCULANTE	01
J4	0,80	0,50	1,60	BASCULANTE	02
J5	2,50	0,50	2,00	BASCULANTE	02
TOTAL					10

PORTÕES		DIMENSÕES		TIPO	QUANT. (UND)
Nº	(Largura x Altura x Altura do Piso)				
PT1	1,80	2,06	0,00	ABRIR	01
PT2	1,95	2,06	0,00	ABRIR	01
TOTAL					02

QUADRO DE ÁREAS	
• ÁREA DE CONSTRUÇÃO EXISTENTE (PRÉDIO ESCOLA): 135,23m²	• ÁREA DE COBERTURA EXISTENTE TOTAL: 1376,96m²
• ÁREA DE CONSTRUÇÃO EXISTENTE (QUADRA): 706,87m²	• ÁREA DE CONSTRUÇÃO A SER REFORMADA: 1150,07m²
• ÁREA DE CONSTRUÇÃO EXISTENTE TOTAL: 11149,11m²	• ÁREA DE CONSTRUÇÃO A SER AMPLIADA: 11,10m²
• ÁREA DE COBERTURA EXISTENTE (PRÉDIO ESCOLA): 1015,35m²	• ÁREA DE CONSTRUÇÃO TOTAL PÓS INTERVENÇÃO: 1163,47m²
• ÁREA DE COBERTURA EXISTENTE (QUADRA): 1221,93m²	• ÁREA DE COBERTURA MARQUISES: 6,40m²

LEGENDA DE CONSTRUÇÃO E DEMOLIÇÃO	
TIPO	ESPECIFICAÇÃO
	PILAR A SER REPARADO / RECONSTRUIDO
	PAREDE A SER DEMOLIDA
	PAREDE A SER CONSTRUÍDA
	PAREDE A PERMANECER

HISTÓRICO		
ALTERAÇÃO	REVISÃO	DATA
1.		
2.		
3.		
4.		
5.		

ARQUITETO(A):	ENGENHEIRO(A) RESPONSÁVEL:	PROPRIETÁRIO:
---------------	----------------------------	---------------



GOVERNO DO ESTADO DO PIAUÍ

SEDUC - SECRETARIA DE ESTADO DA EDUCAÇÃO

GINÁSIO DÍDIMO DE CASTRO e SUPERVISÃO DE ENSINO

DEPARTAMENTO: UNIDADE DE GESTÃO DA REDE FÍSICA	DESENHO: ARQ
TÍTULO DO PROJETO: PROJETO DE REFORMA E AMPLIAÇÃO DO GINÁSIO DÍDIMO DE CASTRO	FRANCHA: 04/12
ENDEREÇO DO SERVIÇO: Av. Min. Petrônio Portela, 1018-1060	ESCALA: INDICADA
TÍTULO DO DESENHO: PLANTA BAIXA REFORMADA - LAYOUT	REVISÃO: REVISÃO 01
MUNICÍPIO: ESPERANTINA	ZONA: URBANA
DESENHO: RAYRA NERISSA	FASE: PROJETO ARQUITETÔNICO
ARQUIVO: C:\Users\Rayra Nerissa\Documents\Rayra Nerissa\Projetos\PROJETOS\Ginásio Dídimo Castro - Esperantina\CAD\GINÁSIO DÍDIMO DE CASTRO - 26.03.21.dwg	DATA: ABRIL/2021

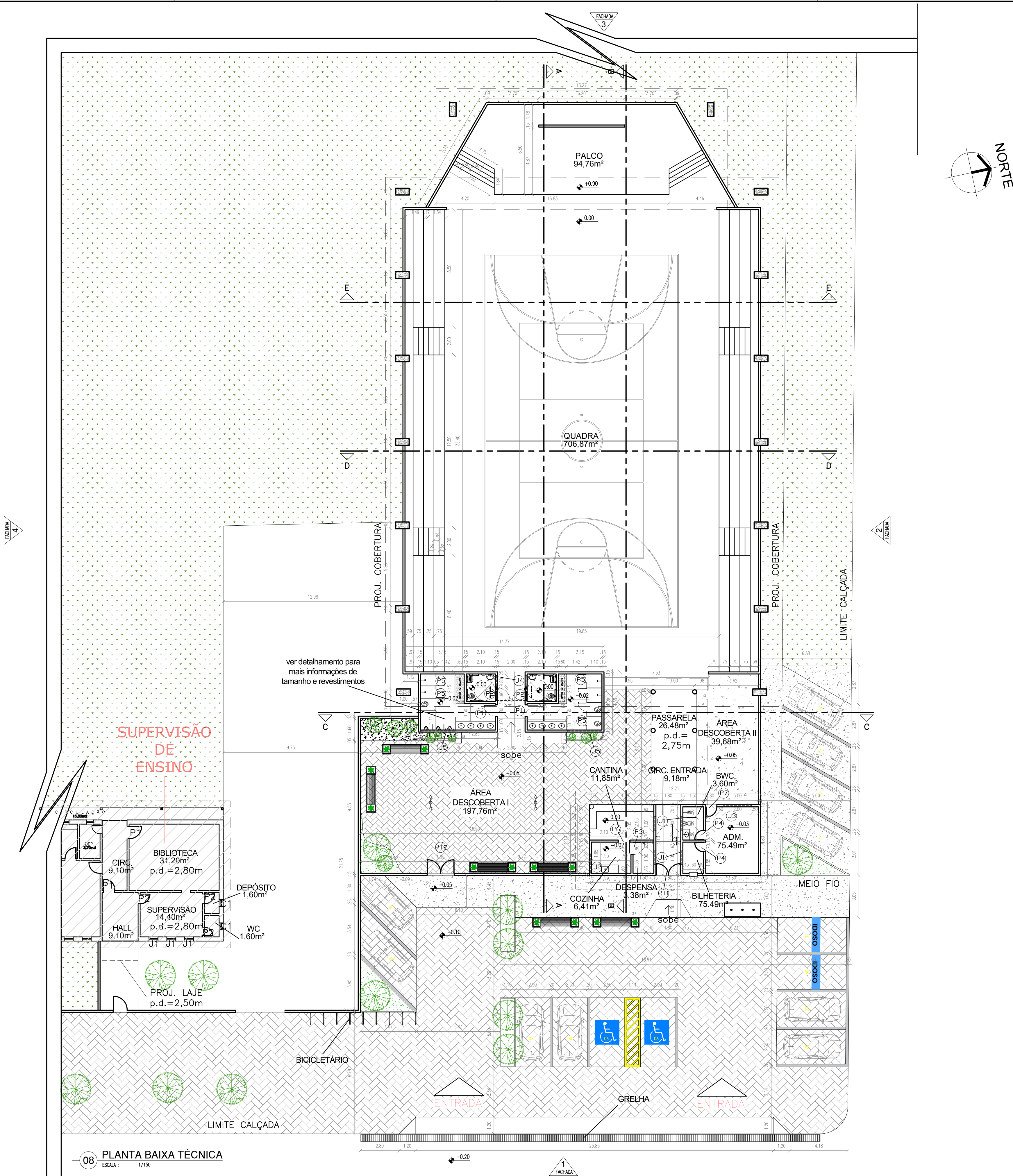

QUADRO DE ESQUADRIAS (PROPOSTA)						
PORTAS		DIMENSÕES		TIPO	DESCRIÇÃO DA ESQUADRIA	QUANT. (UND)
Nº	(Largura x Altura x Altura do Piso)					
P1	0.80	2.10	0.00	ABRIR	PORTA EM CHAPA METÁLICA DUPLA PINTADA COM TINTA VERBRAS ESMALTE SINTÉTICO NA COR AZUL MAR VERBRAS REF. 1820 OU SIMILAR	02
P2	0.90	2.10	0.00	ABRIR	PORTA COM ESTRUTURA DE METALON, FECHAMENTO EM CHAPA DUPLA, PINTADA COM ESMALTE SINTÉTICO AZUL MAR VERBRAS REF. 1820 OU SIMILAR, E COM BARRA DE ACESSIBILIDADE EM INOX.	02
P3	0.90	2.10	0.00	ABRIR	PORTA EM CHAPA METÁLICA DUPLA PINTADA COM TINTA VERBRAS ESMALTE SINTÉTICO COR LARANJA VERBRAS REF. 1819 OU SIMILAR	01
P4	0.70	2.10	0.00	ABRIR	PORTA EM CHAPA METÁLICA DUPLA PINTADA COM TINTA VERBRAS ESMALTE SINTÉTICO COR AMARELO VERBRAS REF. 1808 OU SIMILAR	02
P5	0.60	1.60	0.20	ABRIR	PORTA EM ALUMÍNIO FRISADO COR NATURAL	07
P6	0.80	2.10	0.00	ABRIR	PORTA EM CHAPA METÁLICA DUPLA PINTADA COM TINTA VERBRAS ESMALTE SINTÉTICO NA COR LARANJA VERBRAS REF. 1819 OU SIMILAR	01
P7	0.80	2.10	0.00	ABRIR	PORTA EM CHAPA METÁLICA DUPLA PINTADA COM TINTA VERBRAS ESMALTE SINTÉTICO NA COR AMARELO VERBRAS REF. 1808 OU SIMILAR	01
TOTAL						16

JANELAS									
Nº	DIMENSÕES (Largura x Altura x Altura do Piso)			TIPO	DESCRIÇÃO DA ESQUADRIA				QUANT. (UND)
(J1)	1.00	0.50	1.60	BASCULANTE	JANELA EM METALON E VIDRO FANTASIA, PINTADA COM TINTA VERBRÁS ESMALTE SINTÉTICO FOSCO COR VERDE FOLHA.				04
(J2)	1.40	0.50	1.60	BASCULANTE	JANELA EM METALON E VIDRO FANTASIA, PINTADA COM TINTA VERBRÁS ESMALTE SINTÉTICO FOSCO COR VERDE FOLHA.				01
(J3)	2.00	0.50	1.60	BASCULANTE	JANELA EM METALON E VIDRO FANTASIA, PINTADA COM TINTA VERBRÁS ESMALTE SINTÉTICO FOSCO COR VERDE FOLHA.				01
(J4)	0.80	0.50	1.60	BASCULANTE	JANELA EM METALON E VIDRO FANTASIA, PINTADA COM TINTA VERBRÁS ESMALTE SINTÉTICO FOSCO COR VERDE FOLHA.				02
(J5)	2.50	0.50	2.00	BASCULANTE	JANELA EM METALON E VIDRO FANTASIA, PINTADA COM TINTA VERBRÁS ESMALTE SINTÉTICO FOSCO COR VERDE FOLHA.				02
TOTAL									10

PORTÕES						QUANT. (UND)
Nº	DIMENSÕES (Largura x Altura x Altura do Piso)			TIPO	DESCRIÇÃO DA ESQUADRIA	
PT1	1.80	2.06	0.00	ABRIR	PORTÃO EM METALON PINTADO COM TINTA VERRAS ESMALTE SINTÉTICO COR VERDE FOLHA 2418, REF. VERRAS OU EQUIVALENTE - 2 FOLHAS	01
PT2	1.95	2.06	0.00	ABRIR	PORTÃO EM METALON PINTADO COM TINTA VERRAS ESMALTE SINTÉTICO COR VERDE FOLHA 2418, REF. VERRAS OU EQUIVALENTE - 2 FOLHAS	01
TOTAL						02

QUADRO DE ÁREAS	
• ÁREA DE CONSTRUÇÃO EXISTENTE (PRÉDIO ESCOLA): 135,23m²	• ÁREA DE COBERTURA EXISTENTE TOTAL: 1376,96m²
• ÁREA DE CONSTRUÇÃO EXISTENTE (QUADRA): 706,87m²	• ÁREA DE CONSTRUÇÃO A SER REFORMADA: 1150,07m²
• ÁREA DE CONSTRUÇÃO EXISTENTE TOTAL: 1149,11m²	• ÁREA DE CONSTRUÇÃO A SER AMPLIADA: 111,10m²
• ÁREA DE COBERTURA EXISTENTE (PRÉDIO ESCOLA): 1163,55m²	• ÁREA DE CONSTRUÇÃO TOTAL PÓS INTERVENÇÃO: 1163,47m²
• ÁREA DE COBERTURA EXISTENTE (QUADRA): 1221,93m²	• ÁREA DE COBERTURA MARQUISES: 6,40m²

LEGENDA DE CONSTRUÇÃO E DEMOLIÇÃO	
TIPO	ESPECIFICAÇÃO
	PILAR A SER REPARADO / RECONSTRUIDO
	PAREDE A SER DEMOLIDA
	PAREDE A SER CONSTRUÍDA
	PAREDE A PERMANECER

HISTÓRICO		
ALTERAÇÃO	REVISÃO	DATA
1.		
2.		
3.		
4.		
5.		

ARQUITETO(A):	ENGENHEIRO(A) RESPONSÁVEL:	PROPRIETÁRIO:
---------------	----------------------------	---------------



GOVERNO DO ESTADO DO PIAUÍ

SEDUC - SECRETARIA DE ESTADO DA EDUCAÇÃO

GINÁSIO DÍDIMO DE CASTRO e SUPERVISÃO DE ENSINO

DEPARTAMENTO: UNIDADE DE GESTÃO DA REDE FÍSICA	DESENHO: ARQ
TÍTULO DO PROJETO: PROJETO DE REFORMA E AMPLIAÇÃO DO GINÁSIO DÍDIMO DE CASTRO	FRANCHA: 05/12
ENDEREÇO DO SERVIÇO: Av. Min. Petrônio Portela, 1018-1060	ESCALA: INDICADA
MUNICÍPIO: ESPERANTINA	ZONA: URBANA
DESENHO: RAYRA NERISSA	FASE: PROJETO ARQUITETÔNICO
DATA: ABRIL/2021	REVISÃO: REVISÃO 01
ARQUIVO: C:\Users\Rayra Nerissa\Documents\Rayra Nerissa\Projetos\PROJETOS\Ginásio Dídimo Castro - Esperantina\CAD\GINÁSIO DÍDIMO DE CASTRO-26.03.21.dwg	

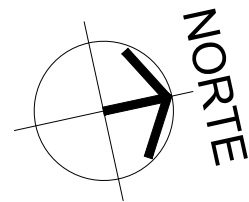
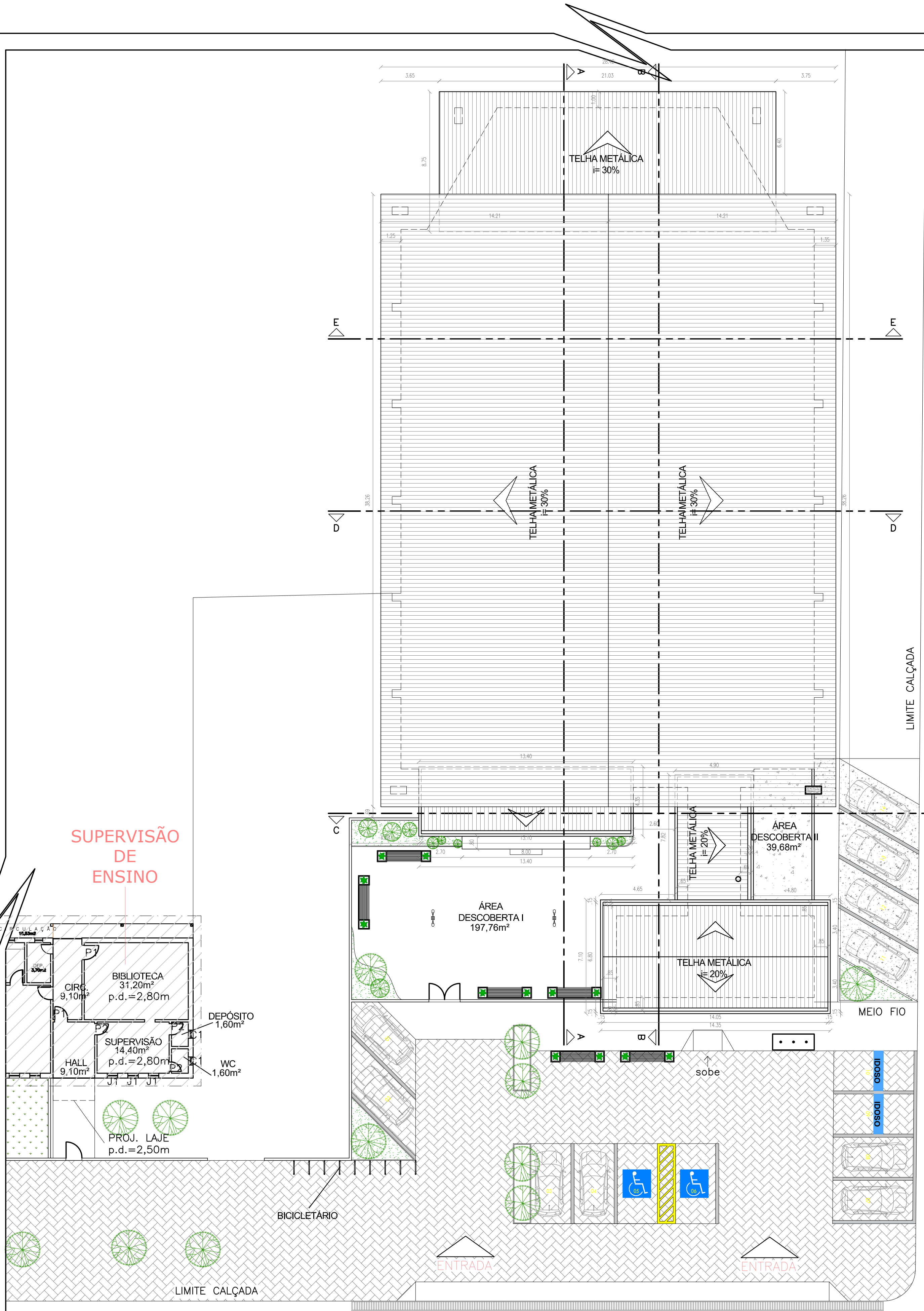

QUADRO DE ESQUADRIAS (PROPOSTA)						
PORTAS		DIMENSÕES		TIPO	DESCRIÇÃO DA ESQUADRIA	QUANT. (UND)
Nº	(Largura x Altura x Altura do Piso)					
P1	0.80	2.10	0.00	ABRIR	PORTA EM CHAPA METÁLICA DUPLA PINTADA COM TINTA VERBRÁS ESMALTE SINTÉTICO NA COR AZUL MAR VERBRÁS REF. 1820 OU SIMILAR	02
P2	0.90	2.10	0.00	ABRIR	PORTA COM ESTRUTURA DE METALON, FECHAMENTO EM CHAPA DUPLA, PINTADA COM ESMALTE SINTÉTICO AZUL MAR VERBRÁS REF. 1820 OU SIMILAR, E COM BARRA DE ACESSIBILIDADE EM INOX.	02
P3	0.90	2.10	0.00	ABRIR	PORTA EM CHAPA METÁLICA DUPLA PINTADA COM TINTA VERBRÁS ESMALTE SINTÉTICO COR LARANJA VERBRÁS REF. 1819 OU SIMILAR	01
P4	0.70	2.10	0.00	ABRIR	PORTA EM CHAPA METÁLICA DUPLA PINTADA COM TINTA VERBRÁS ESMALTE SINTÉTICO COR AMARELO VERBRÁS REF. 1808 OU SIMILAR	02
P5	0.60	1.60	0.20	ABRIR	PORTA EM ALUMÍNIO FRISADO COR NATURAL	07
P6	0.80	2.10	0.00	ABRIR	PORTA EM CHAPA METÁLICA DUPLA PINTADA COM TINTA VERBRÁS ESMALTE SINTÉTICO NA COR LARANJA VERBRÁS REF. 1819 OU SIMILAR	01
P7	0.80	2.10	0.00	ABRIR	PORTA EM CHAPA METÁLICA DUPLA PINTADA COM TINTA VERBRÁS ESMALTE SINTÉTICO NA COR AMARELO VERBRÁS REF. 1808 OU SIMILAR	01
TOTAL						16

JANELAS						
Nº	DIMENSÕES (Largura x Altura x Altura do Piso)			TIPO	DESCRIÇÃO DA ESQUADRIA	QUANT. (UND)
J1	1.00	0.50	1.60	BASCULANTE	JANELA EM METALON E VIDRO FANTASIA, PINTADA COM TINTA VERBRÁS ESMALTE SINTÉTICO FOSCO COR VERDE FOLHA.	04
J2	1.40	0.50	1.60	BASCULANTE	JANELA EM METALON E VIDRO FANTASIA, PINTADA COM TINTA VERBRÁS ESMALTE SINTÉTICO FOSCO COR VERDE FOLHA.	01
J3	2.00	0.50	1.60	BASCULANTE	JANELA EM METALON E VIDRO FANTASIA, PINTADA COM TINTA VERBRÁS ESMALTE SINTÉTICO FOSCO COR VERDE FOLHA.	01
J4	0.80	0.50	1.60	BASCULANTE	JANELA EM METALON E VIDRO FANTASIA, PINTADA COM TINTA VERBRÁS ESMALTE SINTÉTICO FOSCO COR VERDE FOLHA.	02
J5	2.50	0.50	2.00	BASCULANTE	JANELA EM METALON E VIDRO FANTASIA, PINTADA COM TINTA VERBRÁS ESMALTE SINTÉTICO FOSCO COR VERDE FOLHA.	02
TOTAL						10

PORTÕES							
Nº	DIMENSÕES (Largura x Altura x Altura do Piso)			TIPO	DESCRIÇÃO DA ESQUADRIA	QUANT. (UND)	
PT1	1.80	2.06	0.00	ABRIR	PORTÃO EM METALON PINTADO COM TINTA VERBRÁS ESMALTE SINTÉTICO COR VERDE FOLHA 2418, REF. VERBRÁS OU EQUIVALENTE - 2 FOLHAS	01	
PT2	1.95	2.06	0.00	ABRIR	PORTÃO EM METALON PINTADO COM TINTA VERBRÁS ESMALTE SINTÉTICO COR VERDE FOLHA 2418, REF. VERBRÁS OU EQUIVALENTE - 2 FOLHAS	01	
TOTAL						02	

QUADRO DE ÁREAS	
• ÁREA DE CONSTRUÇÃO EXISTENTE (PRÉDIO ESCOLA): 135,23m²	• ÁREA DE COBERTURA EXISTENTE TOTAL: 1376,96m²
• ÁREA DE CONSTRUÇÃO EXISTENTE (QUADRA): 706,87m²	• ÁREA DE CONSTRUÇÃO A SER REFORMADA: 1150,07m²
• ÁREA DE CONSTRUÇÃO EXISTENTE TOTAL: 1149,11m²	• ÁREA DE CONSTRUÇÃO A SER AMPLIADA: 111,0m²
• ÁREA DE COBERTURA EXISTENTE (PRÉDIO ESCOLA): 1015,55m²	• ÁREA DE CONSTRUÇÃO TOTAL PÓS INTERVENÇÃO: 1163,47m²
• ÁREA DE COBERTURA EXISTENTE (QUADRA): 1221,93m²	• ÁREA DE COBERTURA MARQUISES: 6,40m²

LEGENDA DE CONSTRUÇÃO E DEMOLIÇÃO	
TIPO	ESPECIFICAÇÃO
	PILAR A SER REPARADO / RECONSTRUIDO
	PAREDE A SER DEMOLIDA
	PAREDE A SER CONSTRUÍDA
	PAREDE A PERMANECER

HISTÓRICO		
ALTERAÇÃO	REVISÃO	DATA
1.		
2.		
3.		
4.		
5.		

ARQUITETO(A):	ENGENHEIRO(A) RESPONSÁVEL:	PROPRIETÁRIO:
---------------	----------------------------	---------------



GOVERNO DO ESTADO DO PIAUÍ
SEDUC - SECRETARIA DE ESTADO DA EDUCAÇÃO
GINÁSIO DÍDIMO DE CASTRO e SUPERVISÃO DE ENSINO

DEPARTAMENTO: UNIDADE DE GESTÃO DA REDE FÍSICA		DESENHO: ARQ
TÍTULO DO PROJETO: PROJETO DE REFORMA E AMPLIAÇÃO DO GINÁSIO DÍDIMO DE CASTRO		FRANCHA: 06/12
ENDEREÇO DO SERVIÇO: Av. Min. Petrônio Portela, 1018-1060		ESCALA: INDICADA
TÍTULO DO DESENHO: PLANTA DE COBERTURA		REVISÃO: REVISÃO 01
MUNICÍPIO: ESPERANTINA	ZONA: URBANA	ESCALA: INDICADA
DESENHO: RAYRA NERISSA	FASE: PROJETO ARQUITETÔNICO	DATA: ABRIL/2021
ARQUIVO: C:\Users\Rayra Nerissa\Documents\Rayra Nerissa\Projetos\PROJETOS\Ginásio Dídimo Castro - Esperantina\CAD\GINÁSIO DÍDIMO DE CASTRO - 26.03.21.dwg		

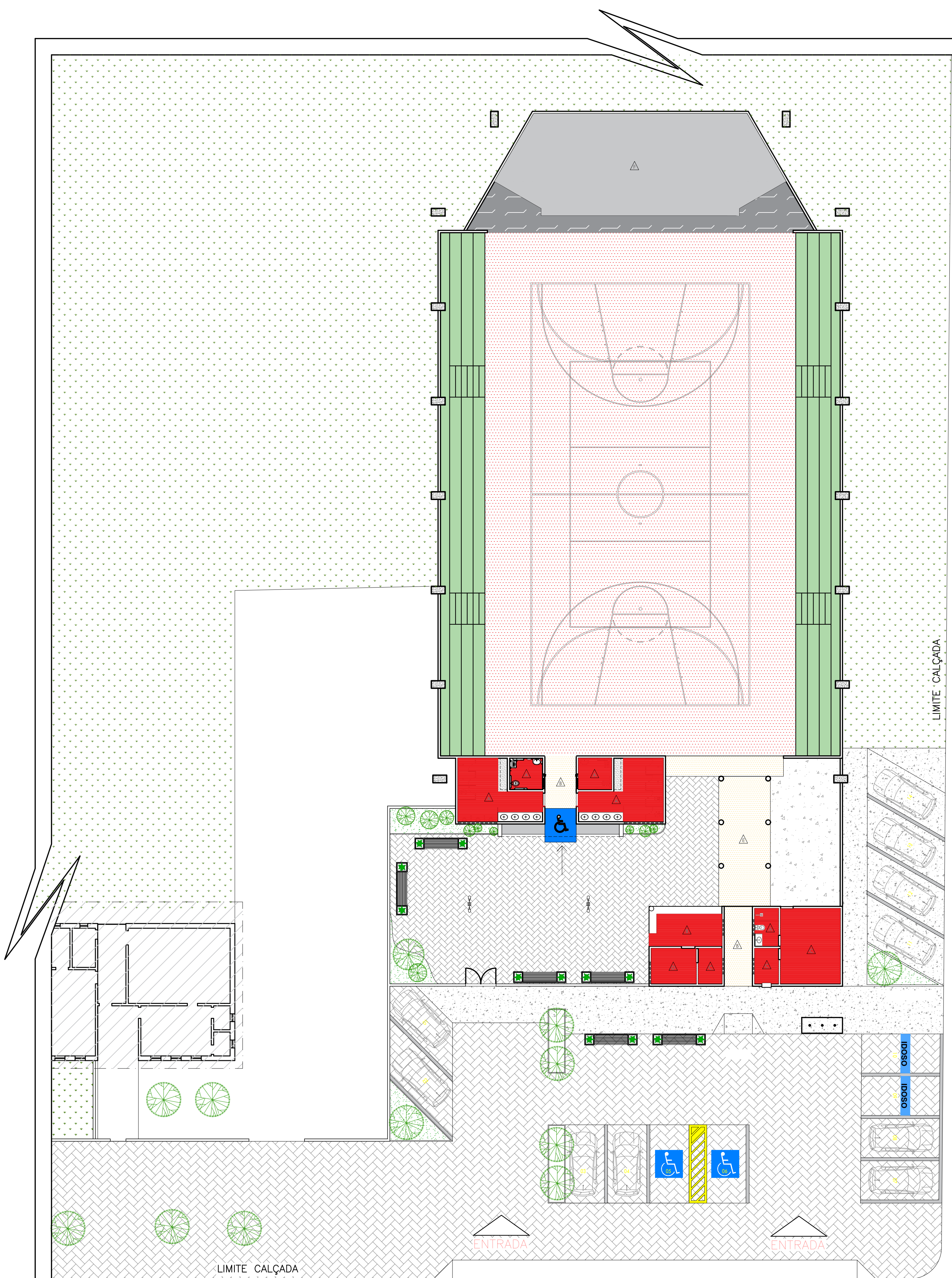

10 PLANTA DE PISO E REVESTIMENTO INTERNO
ESCALA : 1/150

TABELA DE ACABAMENTO INTERNO			
AMBIENTE	PISO	PAREDE	FORRO
A	PISO EM PORCELANATO	PAREDE REVESTIDA EM CERÂMICA 10X10cm PEI 4 , COR BRANCA COM REJUNTE NA MESMA COR ATÉ A LAJE.	FORRO EM LAJE PINTADA COM TINTA VERRÁS COR BRANCO NEVE
B	PISO EM GRANILITE	PAREDES PINTADAS COM TINTA ACRÍLICA VERLATEX COR VERDE ÁGUA 224 REF.: VERRÁS OU EQUIVALENTE;	FORRO EM LAJE PINTADA COM TINTA VERRÁS COR BRANCO NEVE
C	PISO EM PORCELANATO	PAREDES PINTADAS COM TINTA ACRÍLICA VERLATEX COR BRANCA REF.: VERRÁS OU EQUIVALENTE;	FORRO EM LAJE PINTADA COM TINTA VERRÁS COR BRANCO NEVE
D	PISO EM PORCELANATO	PAREDE DA PORTA DE ENTRADA PINTADA COM TINTA ACRÍLICA NA COR BRANCA - VERRÁS OU EQUIVALENTE; AS DEMAIS PAREDES SERÃO REVESTIDAS EM CERÂMICA 10X10cm PEI-4 , COR BRANCA COM REJUNTE NA MESMA COR ATÉ A LAJE.	FORRO EM LAJE PINTADA COM TINTA VERRÁS COR BRANCO NEVE
E	PISO EM GRANILITE	PILARES PINTADOS COM TINTA ACRÍLICA VERLATEX COR VERDE ÁGUA 224 REF.: VERRÁS OU EQUIVALENTE;	FORRO EM LAJE PINTADA COM TINTA VERRÁS COR BRANCO NEVE
F	PISO CIMENTICIO	PAREDES PINTADAS COM TINTA ACRÍLICA VERLATEX COR VERDE ÁGUA 224 REF.: VERRÁS OU EQUIVALENTE;	TEIHA METÁLICA APARENTE

LEGENDA DE PISO	
TIPO	ESPECIFICAÇÃO
	PISO EM GRANILITE AREIA
	PORCELANATO ACETINADO - MARCA E TAMANHO A DEFINIR
	CALÇADA EM CIMENTO ÁSPERO
	GRAMA
	PISO EM BLOQUETE INTERTRAVADO NA COR CINZA
	PISO CIMENTICIO NA COR CINZA
	ALVENARIA COM REBOCO PINTADO NA COR VERDE FOLHA
	PISO EM CONCRETO POLIDO A SER RECUPERADO
OBS: EM CASO DE MUDANÇA DE NÍVEL, JUNÇÃO DEVE SER EM 45º	

HISTÓRICO		
ALTERAÇÃO	REVISÃO	DATA
1.		
2.		
3.		
4.		
5.		

ARQUITETO(A):	ENGENHEIRO(A) RESPONSÁVEL:	PROPRIETÁRIO:
---------------	----------------------------	---------------

GOVERNO DO ESTADO DO PIAUÍ
SEDUC - SECRETARIA DE ESTADO DA EDUCAÇÃO
GINÁSIO DÍDIMO DE CASTRO e SUPERVISÃO DE ENSINO

DEPARTAMENTO: UNIDADE DE GESTÃO DA REDE FÍSICA	DESENHO: ARQ
TÍTULO DO PROJETO: PROJETO DE REFORMA E AMPLIAÇÃO DO GINÁSIO DÍDIMO DE CASTRO	FRANCHA: 07/12
ENDEREÇO DO SERVIÇO: Av. Min. Petrônio Portela, 1018-1060	ESCALA: INDICADA
TÍTULO DO DESENHO: PLANTA DE PISO	REVISÃO: REVISÃO 01
MUNICÍPIO: ESPERANTINA	ZONA: URBANA
DESENHO: RAYRA NERISSA	FASE: PROJETO ARQUITETÔNICO
ARQUIVO: C:\Users\Rayra Nerissa\Documents\Rayra Nerissa\Projetos\SEDUC\PROJETOS\Ginásio Dídimo Castro - Esperantina\CAD\GINÁSIO DÍDIMO DE CASTRO - 26.03.21.dwg	DATA: ABRIL/2021

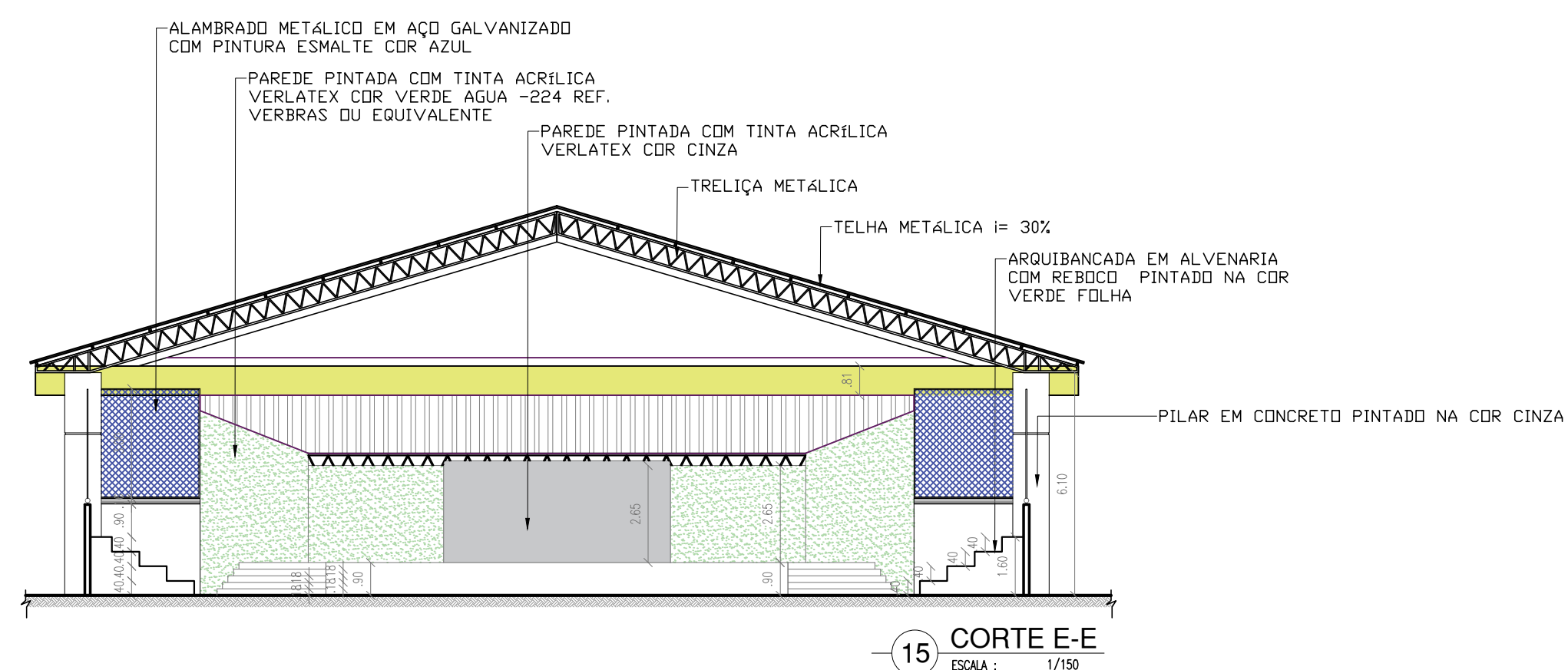
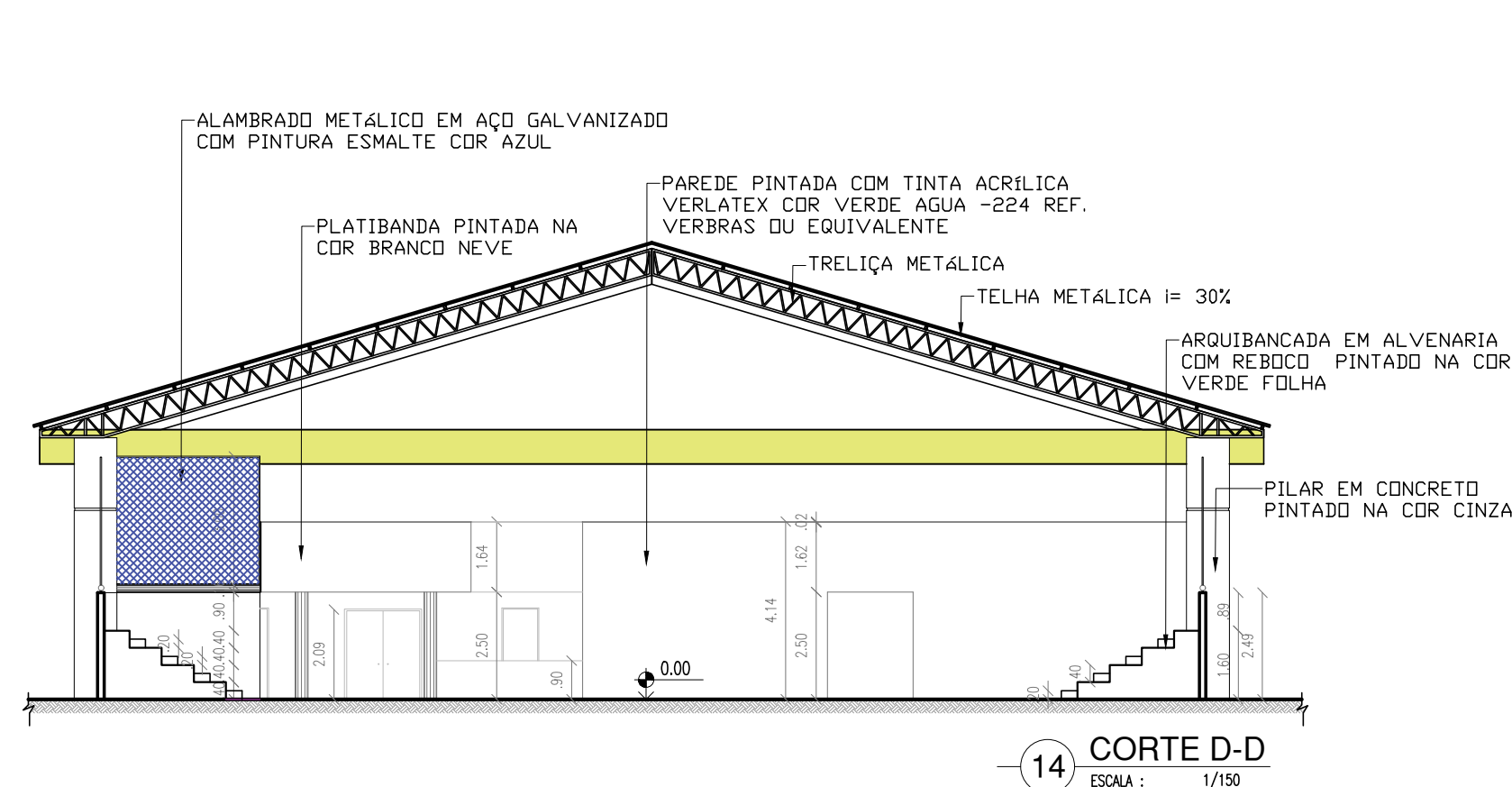
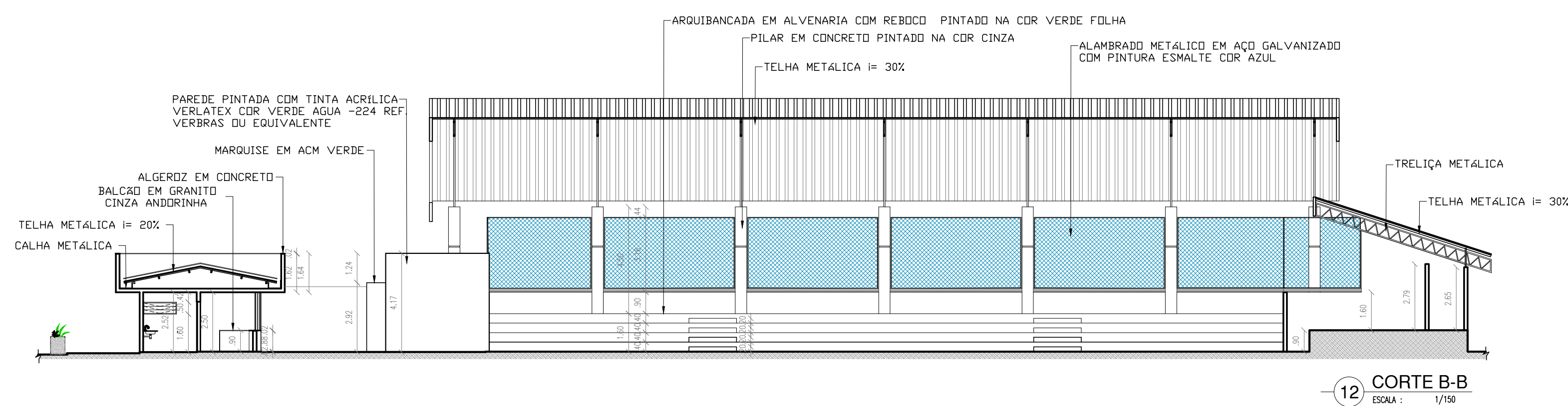
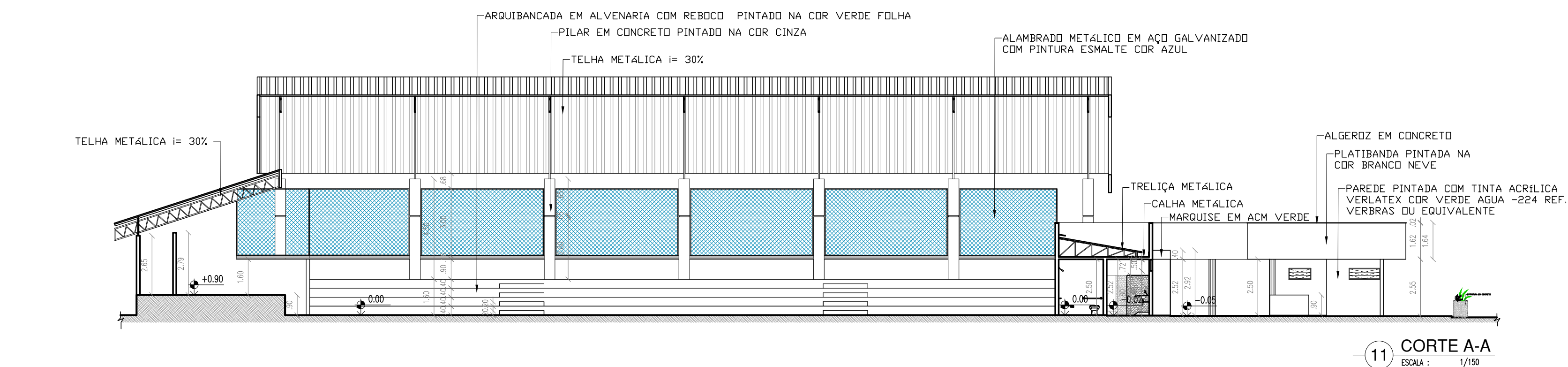

QUADRO DE ESQUADRIAS (PROPOSTA)						
PORTAS						
Nº	DIMENSÕES (Largura x Altura x Altura do Piso)			TIPO	DESCRIÇÃO DA ESQUADRIA	QUANT. (UND)
(P1)	0.80	2.10	0.00	ABRIR	PORTA EM CHAPA METÁLICA DUPLA PINTADA COM TINTA VERBÁSS ESMALTE SINTÉTICO NA COR AZUL MAR VERBÁSS REF. 1820 OU SIMILAR	02
(P2)	0.90	2.10	0.00	ABRIR	PORTA COM ESTRUTURA DE METALON, FECHAMENTO EM CHAPA DUPLA, PINTADA COM ESMALTE SINTÉTICO AZUL MAR VERBÁSS REF. 1820 OU SIMILAR, E COM BARRA DE ACESSIBILIDADE EM INOX.	02
(P3)	0.90	2.10	0.00	ABRIR	PORTA EM CHAPA METÁLICA DUPLA PINTADA COM TINTA VERBÁSS ESMALTE SINTÉTICO COR LARANJA VERBÁSS REF. 1819 OU SIMILAR	01
(P4)	0.70	2.10	0.00	ABRIR	PORTA EM CHAPA METÁLICA DUPLA PINTADA COM TINTA VERBÁSS ESMALTE SINTÉTICO COR AMARELO VERBÁSS REF. 1808 OU SIMILAR	02
(P5)	0.60	1.60	0.20	ABRIR	PORTA EM ALUMÍNIO FÉRISADO COR NATURAL	07
(P6)	0.80	2.10	0.00	ABRIR	PORTA EM CHAPA METÁLICA DUPLA PINTADA COM TINTA VERBÁSS ESMALTE SINTÉTICO NA COR LARANJA VERBÁSS REF. 1819 OU SIMILAR	01
(P7)	0.80	2.10	0.00	ABRIR	PORTA EM CHAPA METÁLICA DUPLA PINTADA COM TINTA VERBÁSS ESMALTE SINTÉTICO NA COR AMARELO VERBÁSS REF. 1808 OU SIMILAR	01
TOTAL						16
JANELAS						
Nº	DIMENSÕES (Largura x Altura x Altura do Piso)			TIPO	DESCRIÇÃO DA ESQUADRIA	QUANT. (UND)
(J1)	1.00	0.50	1.60	BASULANTE	JANELA EM METALON E VIDRO FANTASIA, PINTADA COM TINTA VERBÁSS ESMALTE SINTÉTICO POSSO COR VERDE FOILHA.	04
(J2)	1.40	0.50	1.60	BASULANTE	JANELA EM METALON E VIDRO FANTASIA, PINTADA COM TINTA VERBÁSS ESMALTE SINTÉTICO POSSO COR VERDE FOILHA.	01
(J3)	2.00	0.50	1.60	BASULANTE	JANELA EM METALON E VIDRO FANTASIA, PINTADA COM TINTA VERBÁSS ESMALTE SINTÉTICO POSSO COR VERDE FOILHA.	01
(J4)	0.80	0.50	1.60	BASULANTE	JANELA EM METALON E VIDRO FANTASIA, PINTADA COM TINTA VERBÁSS ESMALTE SINTÉTICO POSSO COR VERDE FOILHA.	02
(J5)	2.50	0.50	2.00	BASULANTE	JANELA EM METALON E VIDRO FANTASIA, PINTADA COM TINTA VERBÁSS ESMALTE SINTÉTICO POSSO COR VERDE FOILHA.	02
TOTAL						10
PORTÕES						
Nº	DIMENSÕES (Largura x Altura x Altura do Piso)			TIPO	DESCRIÇÃO DA ESQUADRIA	QUANT. (UND)
(PT1)	1.80	2.06	0.00	ABRIR	PORTÃO EM METALON PINTADO COM TINTA VERBÁSS ESMALTE SINTÉTICO COR VERDE FOILHA 2418, REF. VERBÁSS OU EQUIVALENTE - 2 FOLHAS	01
(PT2)	1.95	2.06	0.00	ABRIR	PORTÃO EM METALON PINTADO COM TINTA VERBÁSS ESMALTE SINTÉTICO COR VERDE FOILHA 2418, REF. VERBÁSS OU EQUIVALENTE - 2 FOLHAS	01
TOTAL						02

HISTÓRICO			
ALTERAÇÃO		REVISÃO	DATA
1.			
2.			
3.			
4.			
5.			
ARQUITETO(A):		ENGENHEIRO(A) RESPONSÁVEL:	PROPRIETÁRIO:



Piauí
GOVERNO DO ESTADO

GOVERNO DO ESTADO DO PIAUÍ

SEDUC - SECRETARIA DE ESTADO DA EDUCAÇÃO
GINÁSIO DÍDIMO DE CASTRO e SUPERVISÃO DE ENSINO

DEPARTAMENTO: UNIDADE DE GESTÃO DA REDE FÍSICA		DESENHO:
TÍTULO DO PROJETO: PROJETO DE REFORMA E AMPLIAÇÃO DO GINÁSIO DÍDIMO DE CASTRO		ARQ
ENDEREÇO DO SERVIÇO: Av. Min. Petrônio Portela, 1018-1060		FRANCHA:
TÍTULO DO DESENHO: CORTES		08/12
MUNICÍPIO: ESPERANTINA	ZONA: URBANA	ESCALA: INDICADA
DESENHO: RAYRA NERISSA	FASE: PROJETO ARQUITETÔNICO	DATA: ABRIL/2021
ARQUIVO:		REVISÃO: REVISÃO 01

C:\Users\Rayra Nerisso\Documents\Rayra Nerisso\Projetos\Seduc\PROJETOS\Ginásio Dídimo Castro - Esperantina\CAD\GINÁSIO DÍDIMO DE CASTRO- 26.03.21.dwg

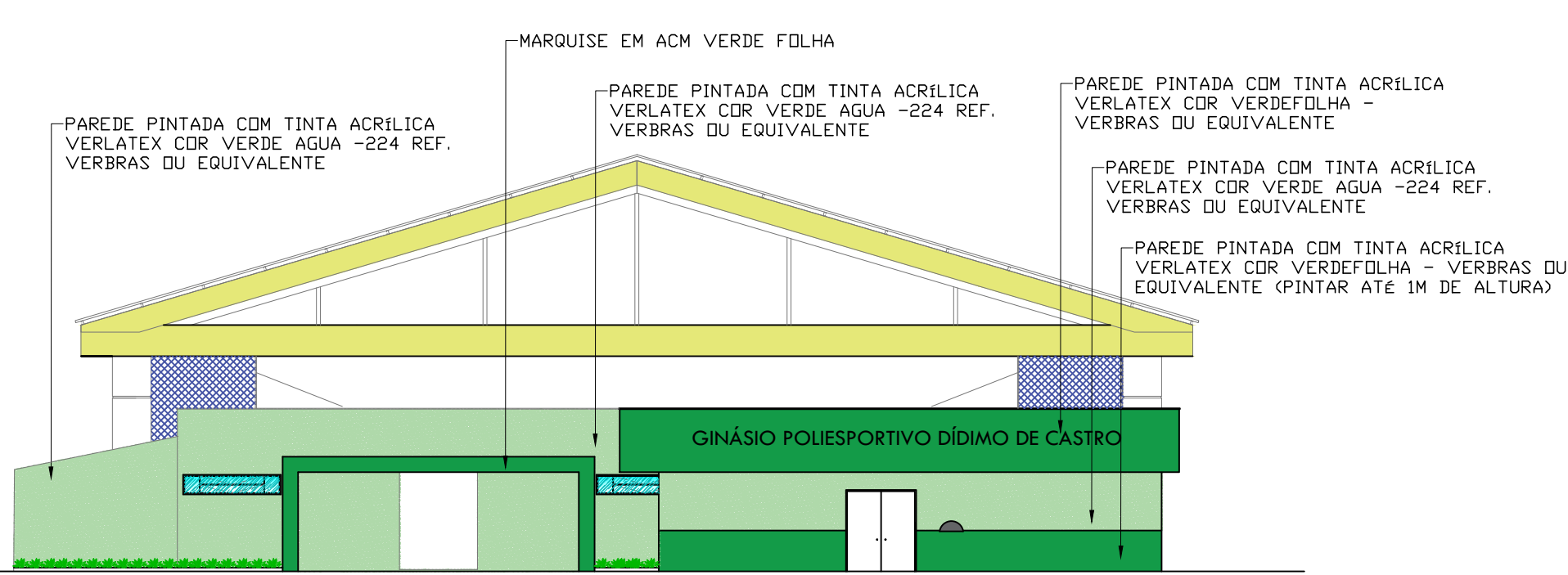

16 FACHADA 1
ESCALA : 1/150

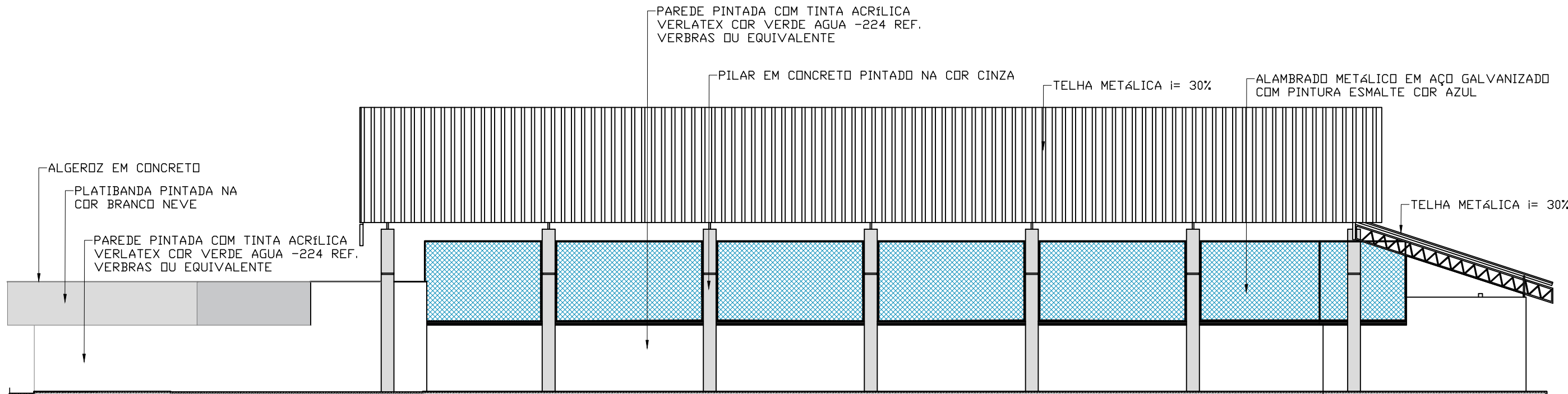

17 FACHADA 2
ESCALA : 1/150

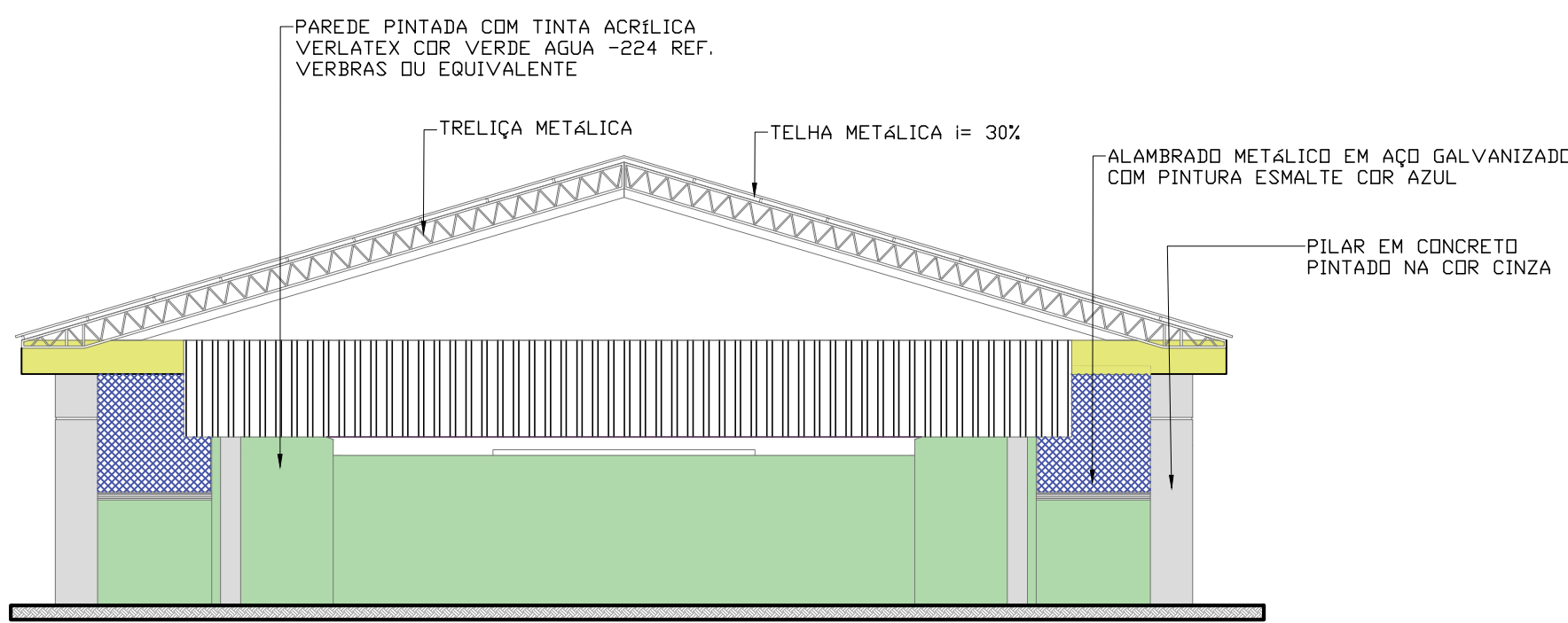

18 FACHADA 3
ESCALA : 1/150

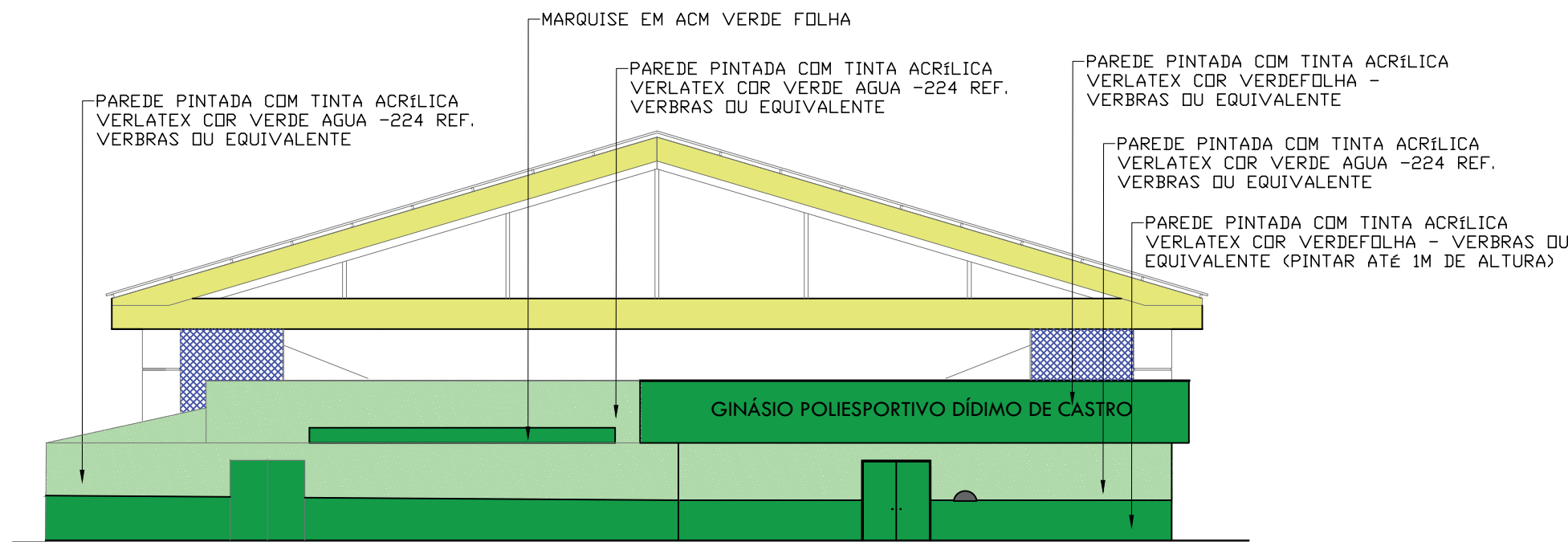

19 FACHADA EXTERNA
ESCALA : 1/150

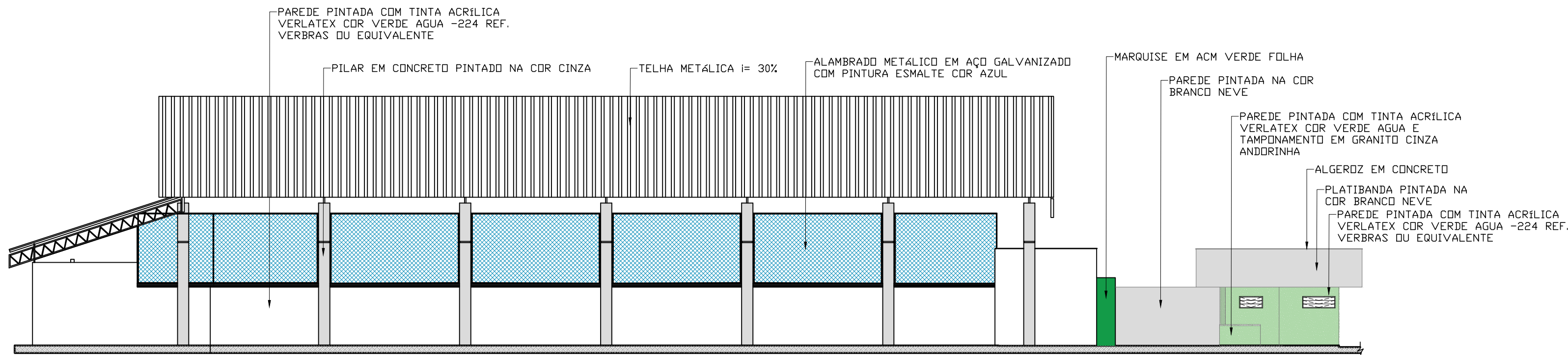

20 FACHADA 4
ESCALA : 1/150

QUADRO DE ESQUADRIAS (PROPOSTA)

PORTAS		DIMENSÕES (Largura x Altura x Altura do Piso)			TIPO	DESCRIÇÃO DA ESQUADRIA	QUANT. (UND)
P1	0.80	2.10	0.00	ABRIR	PORTA EM CHAPA METÁLICA DUPLA PINTADA COM TINTA VERBRAS ESMALTE SINTÉTICO NA COR AZUL MAR VERBRAS REF. 1820 OU SIMILAR	02	
P2	0.90	2.10	0.00	ABRIR	PORTA COM ESTRUTURA DE METALON, FECHAMENTO EM CHAPA DUPLA, PINTADA COM ESMALTE SINTÉTICO AZUL MAR VERBRAS REF. 1820 OU SIMILAR, E COM BARRA DE ACESSIBILIDADE EM INOX.	02	
P3	0.90	2.10	0.00	ABRIR	PORTA EM CHAPA METÁLICA DUPLA PINTADA COM TINTA VERBRAS ESMALTE SINTÉTICO COR LARANJA VERBRAS REF. 1819 OU SIMILAR	01	
P4	0.70	2.10	0.00	ABRIR	PORTA EM CHAPA METÁLICA DUPLA PINTADA COM TINTA VERBRAS ESMALTE SINTÉTICO COR AMARELO VERBRAS REF. 1808 OU SIMILAR	02	
P5	0.60	1.60	0.20	ABRIR	PORTA EM ALUMÍNIO FRISADO COR NATURAL	07	
P6	0.80	2.10	0.00	ABRIR	PORTA EM CHAPA METÁLICA DUPLA PINTADA COM TINTA VERBRAS ESMALTE SINTÉTICO NA COR LARANJA VERBRAS REF. 1819 OU SIMILAR	01	
P7	0.80	2.10	0.00	ABRIR	PORTA EM CHAPA METÁLICA DUPLA PINTADA COM TINTA VERBRAS ESMALTE SINTÉTICO NA COR AMARELO VERBRAS REF. 1808 OU SIMILAR	01	
TOTAL							16

JANELAS						
Nº	DIMENSÕES (Largura x Altura x Altura do Piso)			TIPO	DESCRIÇÃO DA ESQUADRIA	QUANT. (UND)
011	1.00	0.50	1.60	BASCULANTE	JANELA EM METALON E VIDRO FANTASIA, PINTADA COM TINTA VERBRAS ESMALTE SINTETICO FOSCO COR VERDE FOLHA.	04
012	1.40	0.50	1.60	BASCULANTE	JANELA EM METALON E VIDRO FANTASIA, PINTADA COM TINTA VERBRAS ESMALTE SINTETICO FOSCO COR VERDE FOLHA.	01
013	2.00	0.50	1.60	BASCULANTE	JANELA EM METALON E VIDRO FANTASIA, PINTADA COM TINTA VERBRAS ESMALTE SINTETICO FOSCO COR VERDE FOLHA.	01
014	0.80	0.50	1.60	BASCULANTE	JANELA EM METALON E VIDRO FANTASIA, PINTADA COM TINTA VERBRAS ESMALTE SINTETICO FOSCO COR VERDE FOLHA.	02
015	2.50	0.50	2.00	BASCULANTE	JANELA EM METALON E VIDRO FANTASIA, PINTADA COM TINTA VERBRAS ESMALTE SINTETICO FOSCO COR VERDE FOLHA.	02
TOTAL						10

PORTÕES							
Nº	DIMENSÕES (Largura x Altura x Altura do Piso)			TIPO	DESCRIÇÃO DA ESQUADRIA	QUANT. (UND)	
PT1	1.80	2.06	0.00	ABRIR	PORTÃO EM METALON PINTADO COM TINTA VERBRAS ESMALTE SINTÉTICO COR VERDE FOLHA 2418, REF. VERBRAS OU EQUIVALENTE - 2 FOLHAS	01	
PT2	1.95	2.06	0.00	ABRIR	PORTÃO EM METALON PINTADO COM TINTA VERBRAS ESMALTE SINTÉTICO COR VERDE FOLHA 2418, REF. VERBRAS OU EQUIVALENTE - 2 FOLHAS	01	
TOTAL						02	

HISTÓRICO

ALTERAÇÃO	REVISÃO	DATA
1.		
2.		
3.		
4.		
5.		

ARQUITETO(A):	ENGENHEIRO(A) RESPONSÁVEL:	PROPRIETÁRIO:
---------------	----------------------------	---------------

		GOVERNO DO ESTADO DO PIAUÍ	
SEDUC - SECRETARIA DE ESTADO DA EDUCAÇÃO		GINÁSIO DÍDIMO DE CASTRO e SUPERVISÃO DE ENSINO	
DEPARTAMENTO: UNIDADE DE GESTÃO DA REDE FÍSICA		DESENHO: ARQ	
TÍTULO DO PROJETO: PROJETO DE REFORMA E AMPLIAÇÃO DO GINÁSIO DÍDIMO DE CASTRO		FRANCHA: 09/12	
ENDEREÇO DO SERVIÇO: Av. Min. Petrônio Portela, 1018-1060		MUNICÍPIO: ESPERANTINA	
TÍTULO DO DESENHO: FACHADAS		ZONA: URBANA	
DESENHO: RAYRA NERISSA		ESCALA: INDICADA	
FASE: PROJETO ARQUITETÔNICO		REVISÃO: 01	
DATA: ABRIL/2021		ARQUIVO: C:\Users\Rayra Nerissa\Documents\Rayra Nerissa\Projetos\PROJETOS\Ginásio Dídimo Castro - Esperantina\CAD\GINÁSIO DÍDIMO DE CASTRO-26.03.21.dwg	

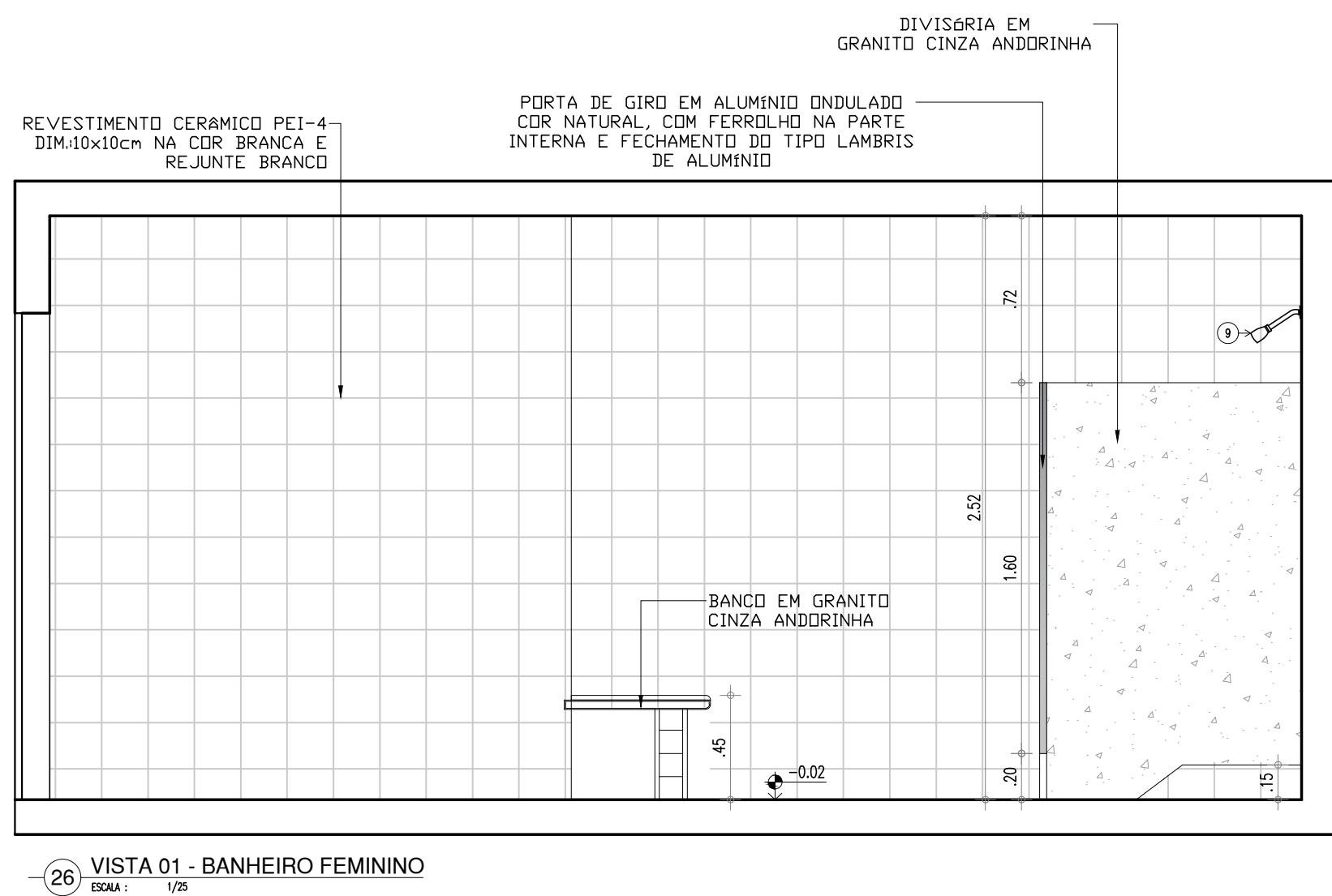
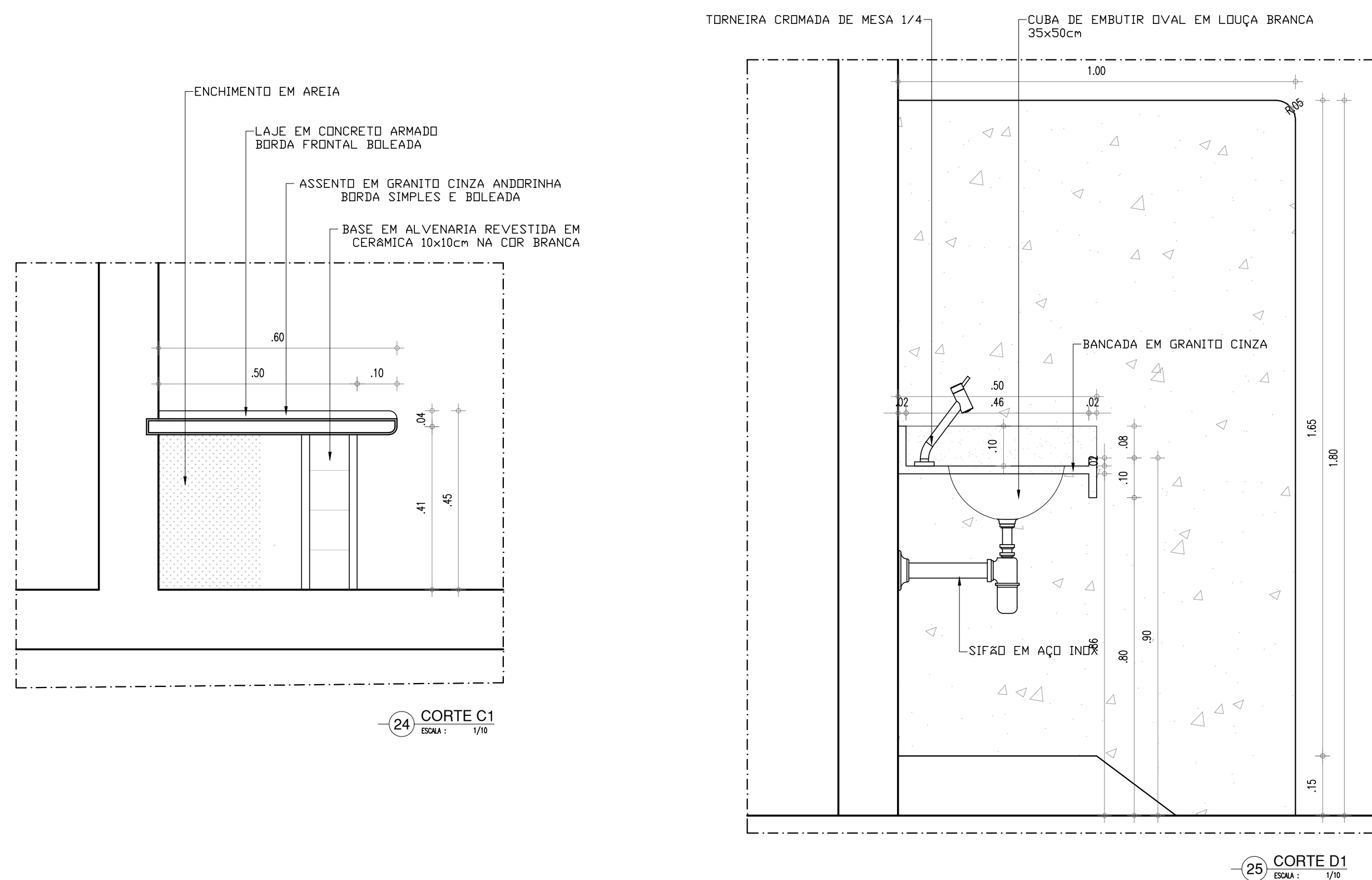
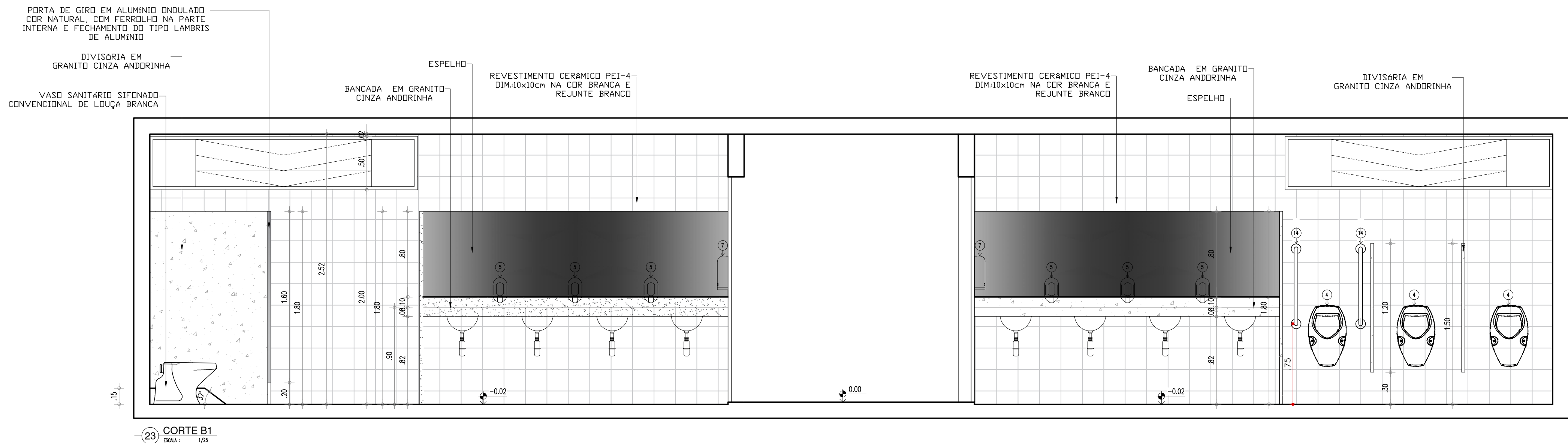
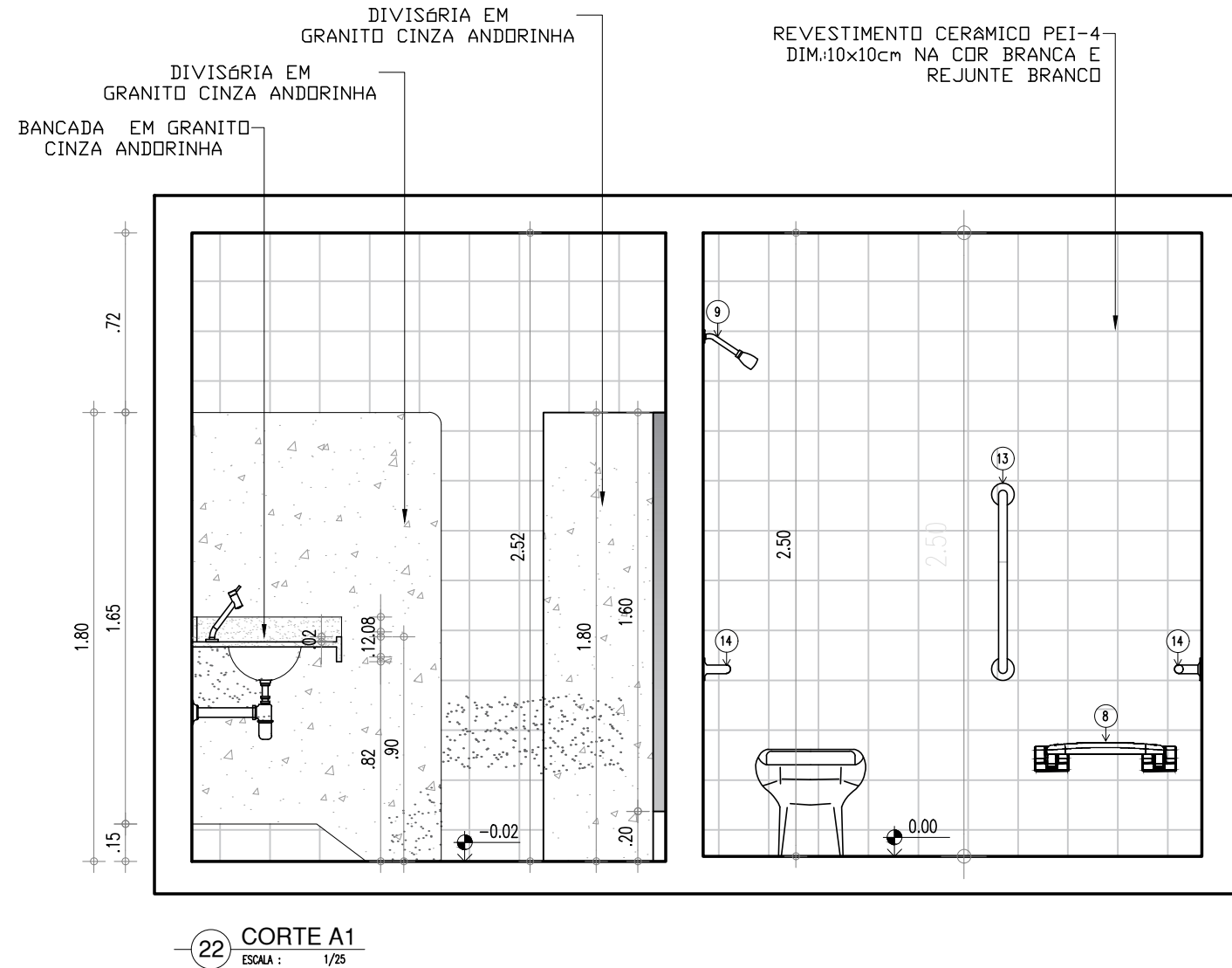
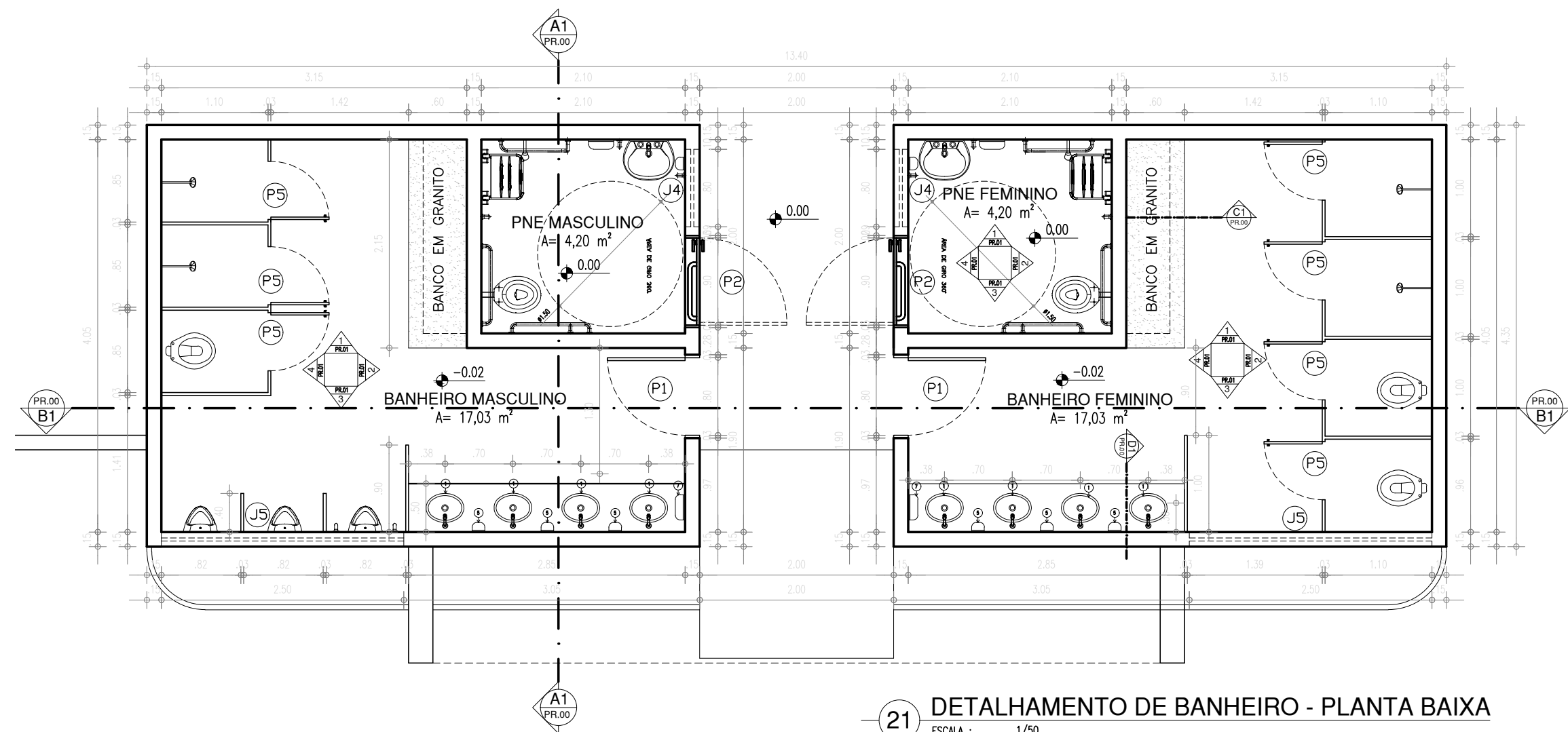

LEGENDA – ACESSÓRIOS DE BANHEIROS

01	CUBA DE EMBUTIR OVAL EM LOUÇA BRANCA, 35 X 50CM OU EQUIVALENTE
02	VASO SANITARIO SIFONADO CONVENCIONAL COM LOUÇA BRANCA
03	ASSENTO SANITÁRIO CONVENCIONAL
04	MICTÓRIO SIFONADO LOUÇA BRANCA PADRÃO MÉDIO
05	SABONETEIRA PLASTICA TIPO DISPENSER PARA SABONETE LIQUIDO COM RESERVATÓRIO 800 A 1500ml
06	DISPENSER PLASTICO PARA PAPEL HIGIÊNICO
07	DISPENSER PLASTICO PARA PAPEL TOALHA
08	TORNEIRA CROMADA DE MESA 1/4
09	CHUVEIRO TRADICIONAL
10	CABIDE CROMADO
11	ACABAMENTO PARA REGISTRO BASE 3/4"
12	RALO SIFONADO CROMADO COM FECHO
13	SIFÃO DO TIPO GARRAFA EM METAL CROMADO 1x1.1/2
14	BARRA DE APOIO RETA, EM ACO INOX POLIDO, 75 CM FIXADA NA PAREDE

LEGENDA – ACESSÓRIOS DE BANHEIROS PNE

01	LAVATÓRIO COM COLUNA SUSPensa
02	VASO SANITARIO SIFONADO CONVENCIONAL PARA PCD SEM FURO FRONTAL COM LOUÇA BRANCA SEM ASSENTO
03	ASSENTO SANITÁRIO CONVENCIONAL
04	TORNEIRA DE MESA COM FECHAMENTO AUTOMATICO PARA LAVATÓRIO
05	SABONETEIRA PLASTICA TIPO DISPENSER PARA SABONETE LIQUIDO COM RESERVATÓRIO 800 A 1500ml
06	DISPENSER PLASTICO PARA PAPEL HIGIÊNICO
07	DISPENSER PLASTICO PARA PAPEL TOALHA
08	BANCO ARTICULADO, EM ACO INOX PARA PCD, FIXADO NA PAREDE
09	CHUVEIRO TRADICIONAL
10	CABIDE CROMADO
11	ACABAMENTO PARA REGISTRO BASE 3/4"
12	RALO SIFONADO CROMADO COM FECHO
13	BARRA DE APOIO RETA, EM ACO INOX POLIDO, 75 CM FIXADA NA PAREDE
14	BARRA DE APOIO EM L, EM ACO INOX POLIDO, 70x70 CM FIXADA NA PAREDE
15	BARRA DE APOIO RETA, EM ACO INOX POLIDO, 40 CM FIXADA NA PORTA
16	SIFÃO DO TIPO GARRAFA EM METAL CROMADO 1x1.1/2

HISTÓRICO

ALTERAÇÃO	REVISÃO	DATA
1.		
2.		
3.		
4.		
5.		

ARQUITETO(A):	ENGENHEIRO(A) RESPONSÁVEL:	PROPRIETÁRIO:
---------------	----------------------------	---------------



GOVERNO DO ESTADO DO PIAUÍ

SEDUC - SECRETARIA DE ESTADO DA EDUCAÇÃO

GINÁSIO DÍDIMO DE CASTRO e SUPERVISÃO DE ENSINO

DEPARTAMENTO: UNIDADE DE GESTÃO DA REDE FÍSICA	DESENHO: ARQ
TÍTULO DO PROJETO: PROJETO DE REFORMA E AMPLIAÇÃO DO GINÁSIO DÍDIMO DE CASTRO	FRANCHA: 10/12
ENDEREÇO DO SERVIÇO: Av. Min. Petrônio Portela, 1018-1060	ESCALA: INDICADA
TÍTULO DO DESENHO: DETALHAMENTO DE BANHEIRO	REVISÃO: REVISÃO 01
MUNICÍPIO: ESPERANTINA	ZONA: URBANA
DESENHO: RAYRA NERISSA	FASE: PROJETO ARQUITETÔNICO
ARQUIVO: C:\Users\Rayra Nerissa\Documents\Rayra Nerissa\Projetos\SEDUC\PROJETOS\Ginásio Dídimo Castro - Esperantina\CAD\GINÁSIO DÍDIMO DE CASTRO - 26.03.21.dwg	DATA: ABRIL/2021

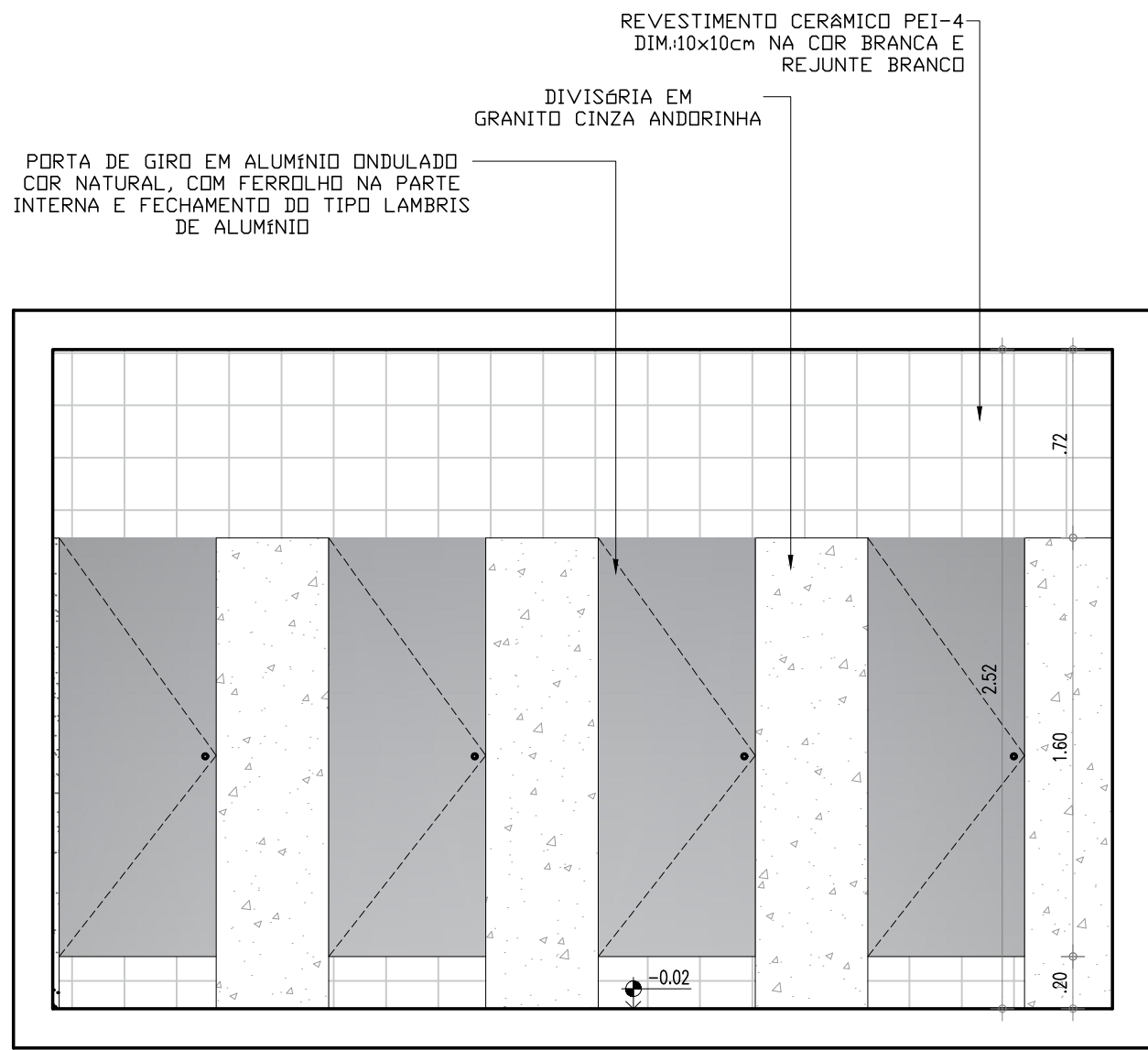

27 VISTA 02 - BANHEIRO FEMININO
ESCALA: 1/25

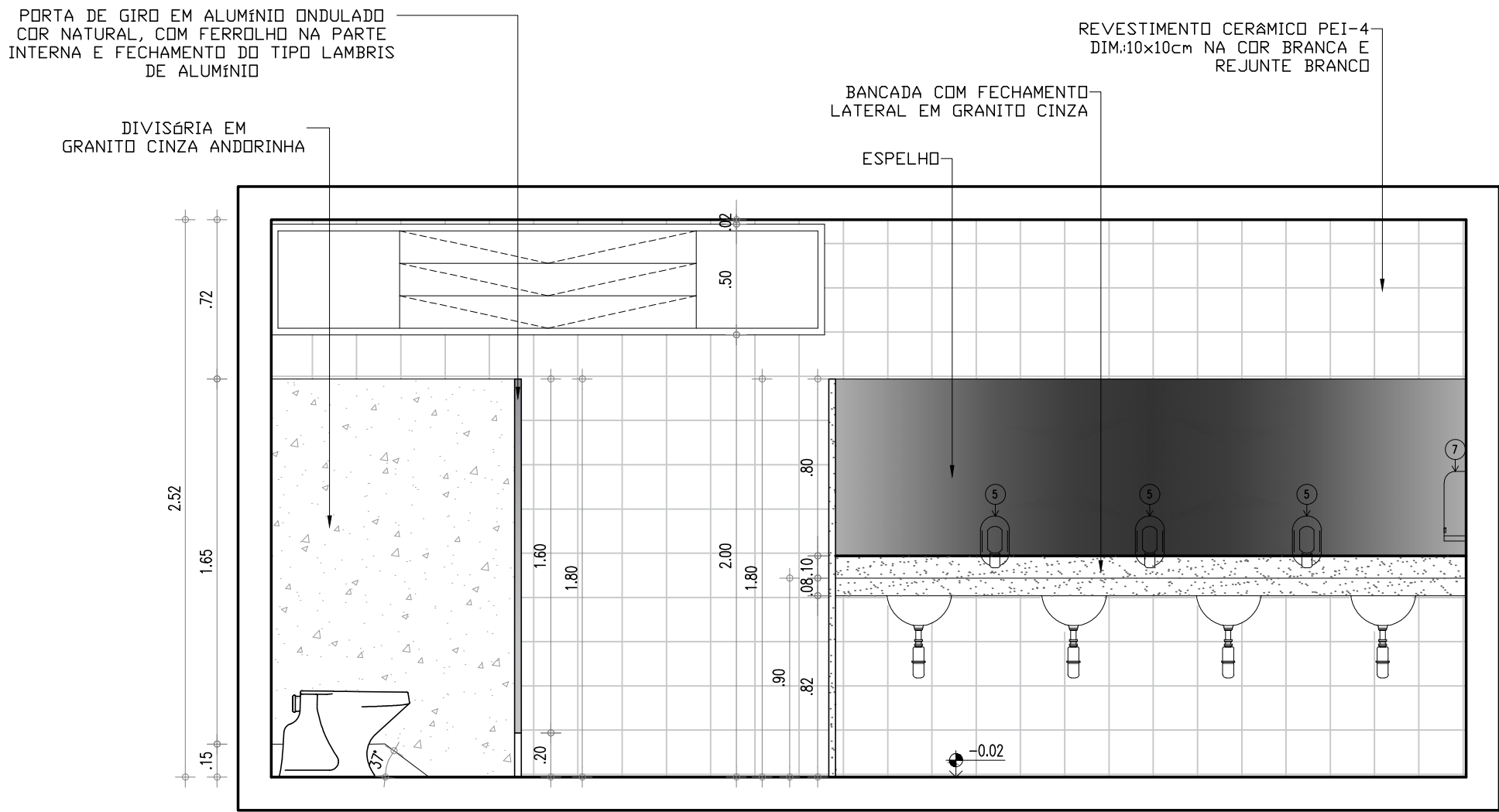

28 VISTA 03 - BANHEIRO FEMININO
ESCALA: 1/25

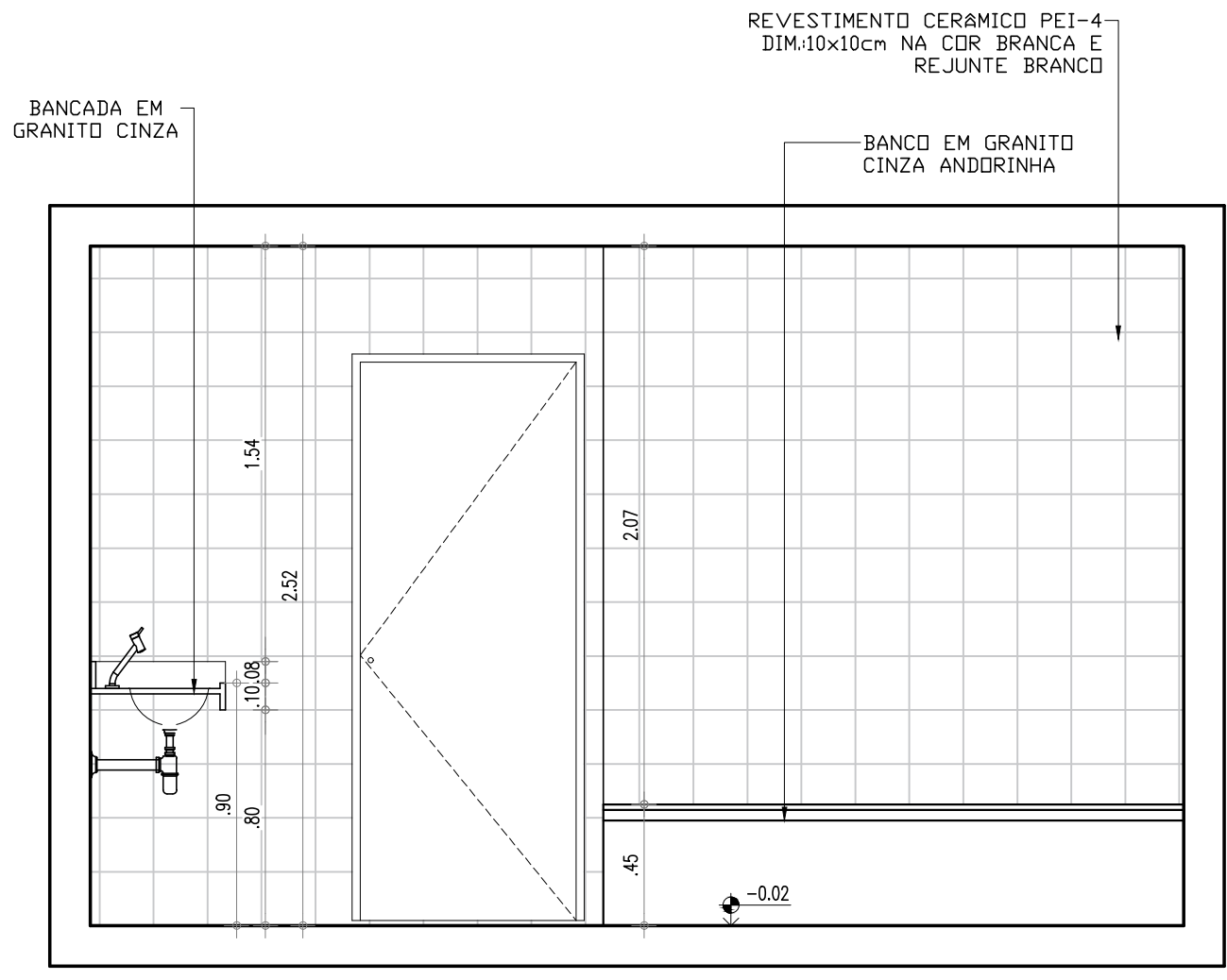

29 VISTA 04 - BANHEIRO FEMININO
ESCALA: 1/25

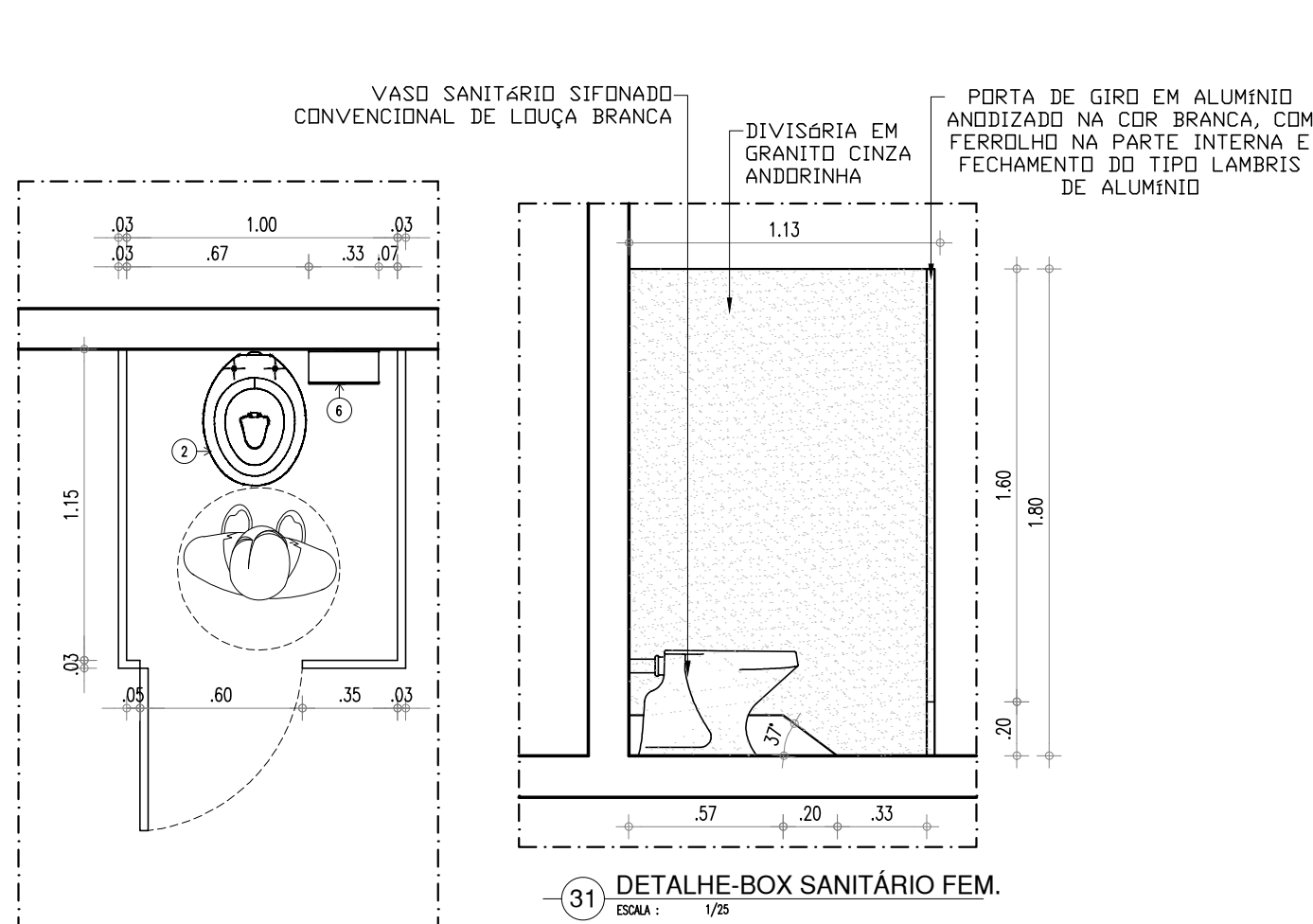

30 PLANTA BAIXA-BOX SANITÁRIO FEM.
ESCALA: 1/25

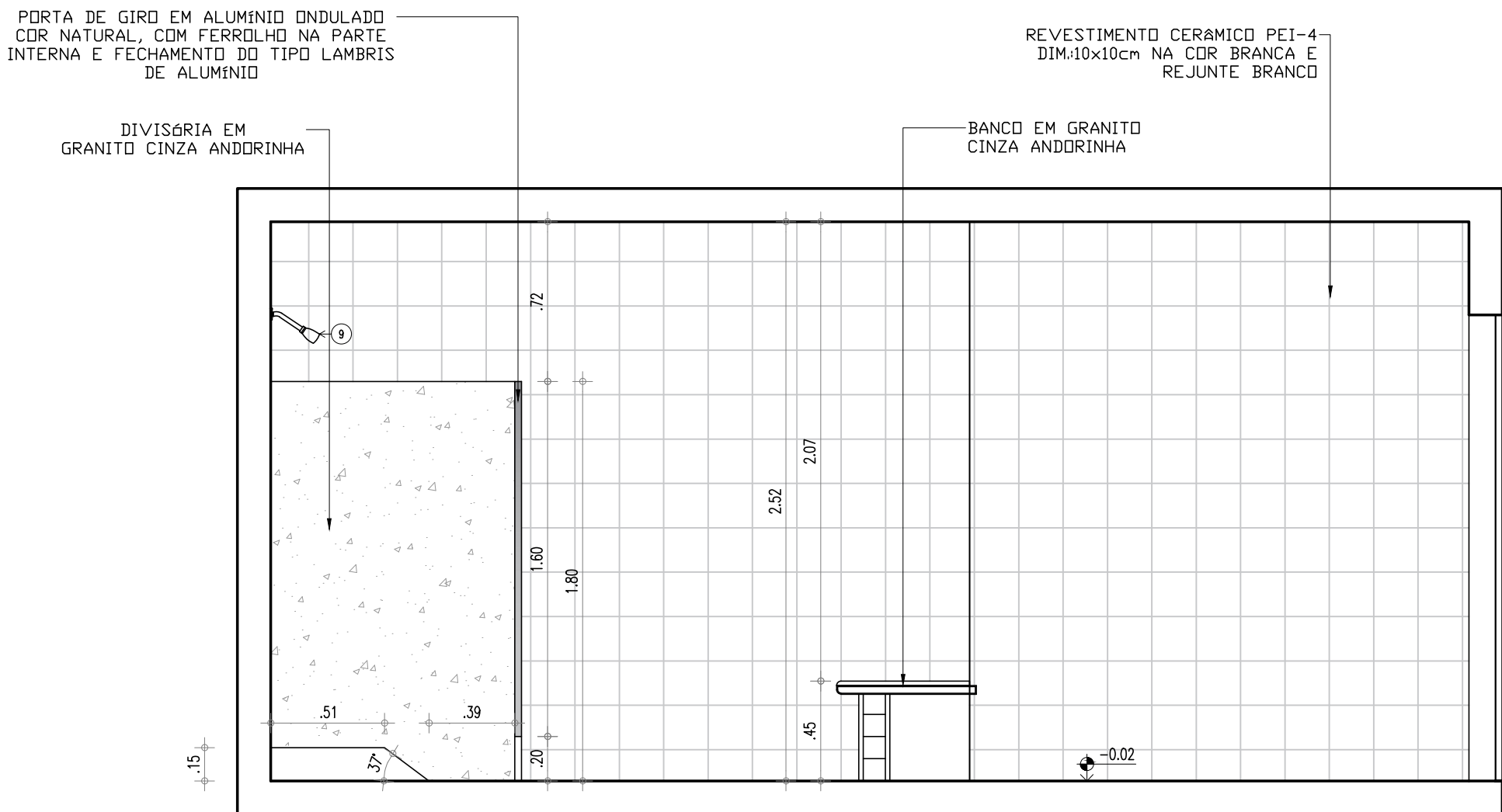

32 VISTA 01 - BANHEIRO MASCULINO
ESCALA: 1/25

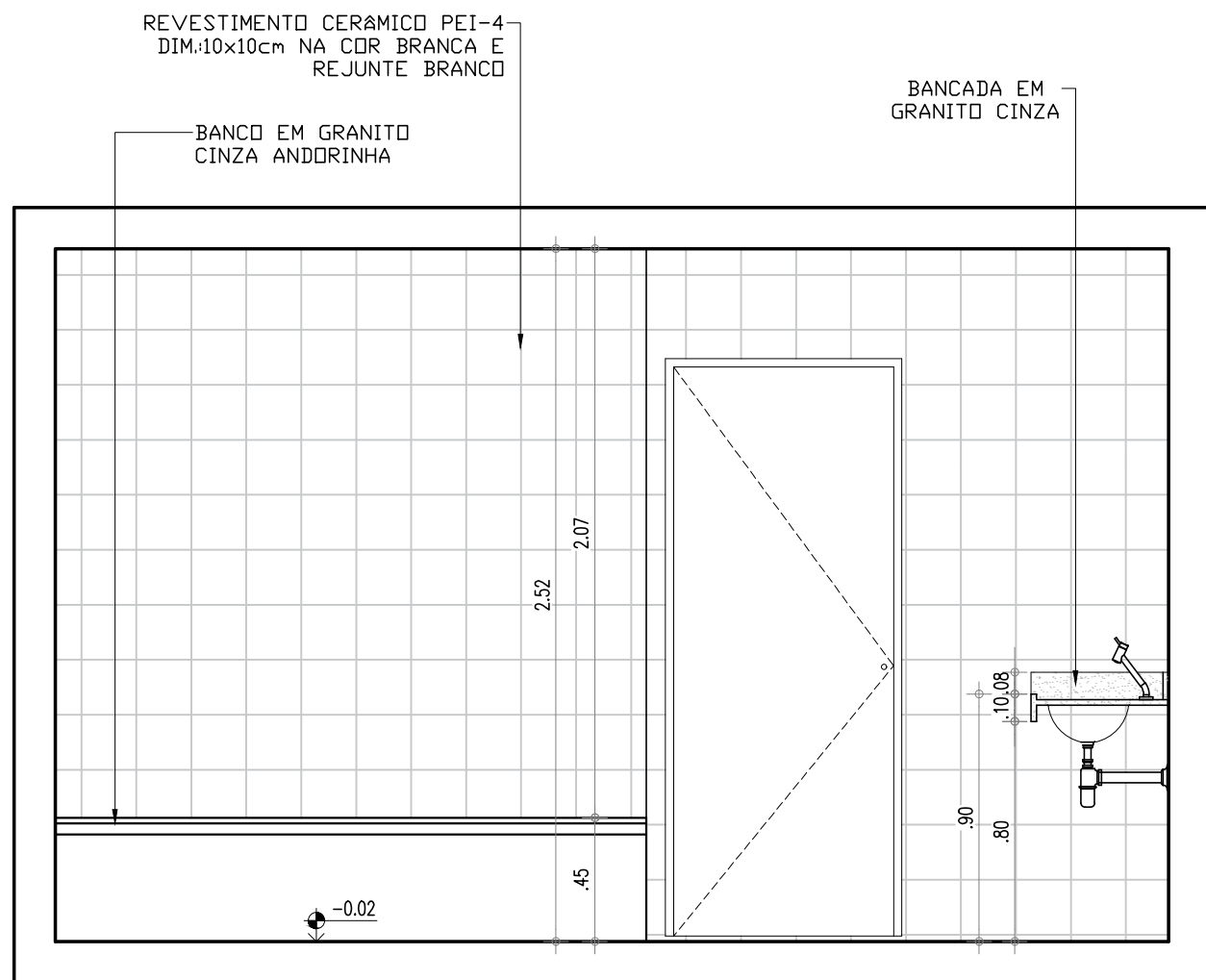

33 VISTA 02 - BANHEIRO MASCULINO
ESCALA: 1/25

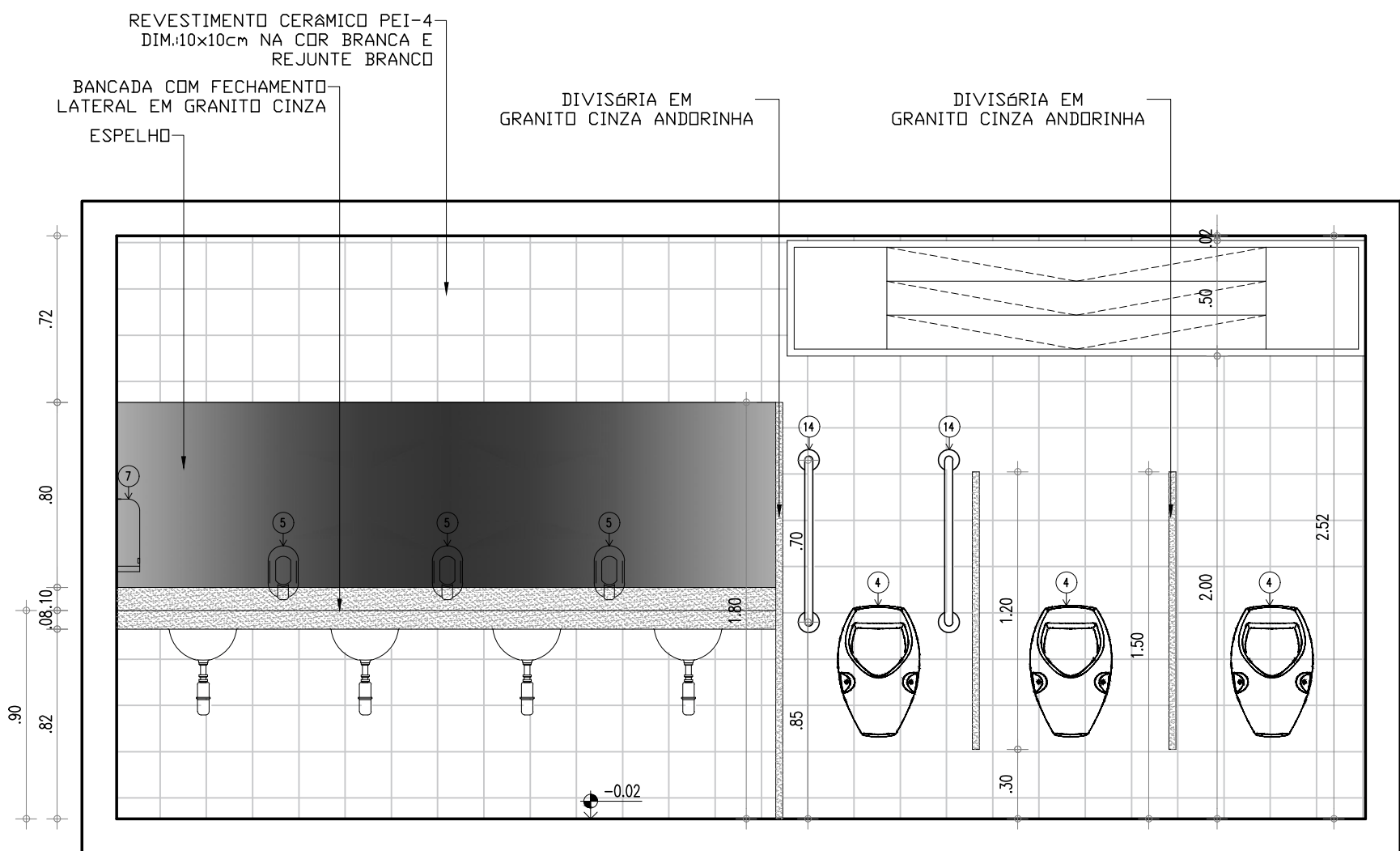

34 VISTA 03 - BANHEIRO MASCULINO
ESCALA: 1/25

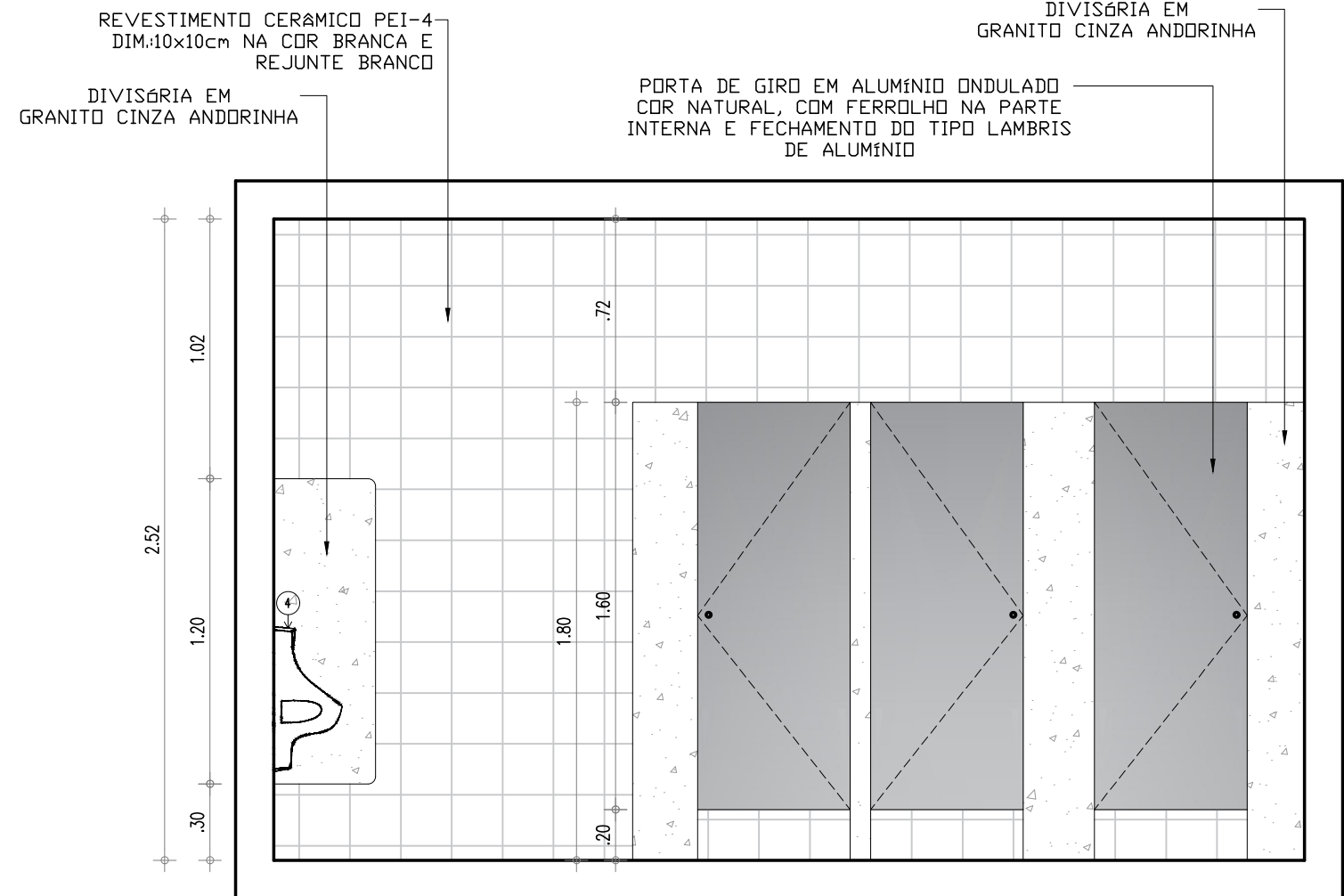

35 VISTA 03 - BANHEIRO MASCULINO
ESCALA: 1/25

LEGENDA – ACESSÓRIOS DE BANHEIROS

01	CUBA DE EMBUTIR OVAL EM LOUÇA BRANCA, 35 X 50CM OU EQUIVALENTE
02	VASO SANITARIO SIFONADO CONVENCIONAL COM LOUÇA BRANCA
03	ASSENTO SANITÁRIO CONVENCIONAL
04	MICTÓRIO SIFONADO LOUÇA BRANCA PADRÃO MÉDIO
05	SABONETEIRA PLASTICA TIPO DISPENSER PARA SABONETE LIQUIDO COM RESERVATÓRIO 800 A 1500ml
06	DISPENSER PLASTICO PARA PAPEL HIGIÊNICO
07	DISPENSER PLASTICO PARA PAPEL TOALHA
08	TORNEIRA CROMADA DE MESA 1/4
09	CHUVEIRO TRADICIONAL
10	CABIDE CROMADO
11	ACABAMENTO PARA REGISTRO BASE 3/4"
12	RALO SIFONADO CROMADO COM FECHO
13	SIFÃO DO TIPO GARRAFA EM METAL CROMADO 1x1.1/2
14	BARRA DE APOIO RETA, EM ACO INOX POLIDO, 75 CM FIXADA NA PAREDE

LEGENDA – ACESSÓRIOS DE BANHEIROS PNE

01	LAVATÓRIO COM COLUNA SUSPensa
02	VASO SANITARIO SIFONADO CONVENCIONAL PARA PCD SEM FURO FRONTAL COM LOUÇA BRANCA SEM ASSENTO
03	ASSENTO SANITÁRIO CONVENCIONAL
04	TORNEIRA DE MESA COM FECHAMENTO AUTOMATICO PARA LAVATÓRIO
05	SABONETEIRA PLASTICA TIPO DISPENSER PARA SABONETE LIQUIDO COM RESERVATÓRIO 800 A 1500ml
06	DISPENSER PLASTICO PARA PAPEL HIGIÊNICO
07	DISPENSER PLASTICO PARA PAPEL TOALHA
08	BANCO ARTICULADO, EM ACO INOX PARA PCD, FIXADO NA PAREDE
09	CHUVEIRO TRADICIONAL
10	CABIDE CROMADO
11	ACABAMENTO PARA REGISTRO BASE 3/4"
12	RALO SIFONADO CROMADO COM FECHO
13	BARRA DE APOIO RETA, EM ACO INOX POLIDO, 75 CM FIXADA NA PAREDE
14	BARRA DE APOIO EM L, EM ACO INOX POLIDO, 70x70 CM FIXADA NA PAREDE
15	BARRA DE APOIO RETA, EM ACO INOX POLIDO, 40 CM FIXADA NA PORTA
16	SIFÃO DO TIPO GARRAFA EM METAL CROMADO 1x1.1/2

HISTÓRICO

ALTERAÇÃO	REVISÃO	DATA
1.		
2.		
3.		
4.		
5.		

ARQUITETO(A):	ENGENHEIRO(A) RESPONSÁVEL:	PROPRIETÁRIO:
---------------	----------------------------	---------------

	GOVERNO DO ESTADO DO PIAUÍ SEDUC - SECRETARIA DE ESTADO DA EDUCAÇÃO GINÁSIO DÍDIMO DE CASTRO e SUPERVISÃO DE ENSINO
---------------------------------------------------------------------------------------	------------------------------------------------------------------------------------------------------------------------------------------------

DEPARTAMENTO: UNIDADE DE GESTÃO DA REDE FÍSICA	DESENHO: ARQ
TÍTULO DO PROJETO: PROJETO DE REFORMA E AMPLIAÇÃO DO GINÁSIO DÍDIMO DE CASTRO	FRANCHA: 11/12
ENDEREÇO DO SERVIÇO: Av. Min. Petrônio Portela, 1018-1060	ESCALA: INDICADA
TÍTULO DO DESENHO: DETALHAMENTO DE BANHEIROS	REVISÃO: REVISÃO 01
MUNICÍPIO: ESPERANTINA	ZONA: URBANA
DESENHO: RAYRA NERISSA	FASE: PROJETO ARQUITETÔNICO
ARQUIVO: C:\Users\Rayra Nerissa\Documents\Rayra Nerissa\Projetos\SEDUC\PROJETOS\Ginásio Dídimo Castro - Esperantina\CAD\GINÁSIO DÍDIMO DE CASTRO - 26.03.21.dwg	DATA: ABRIL/2021

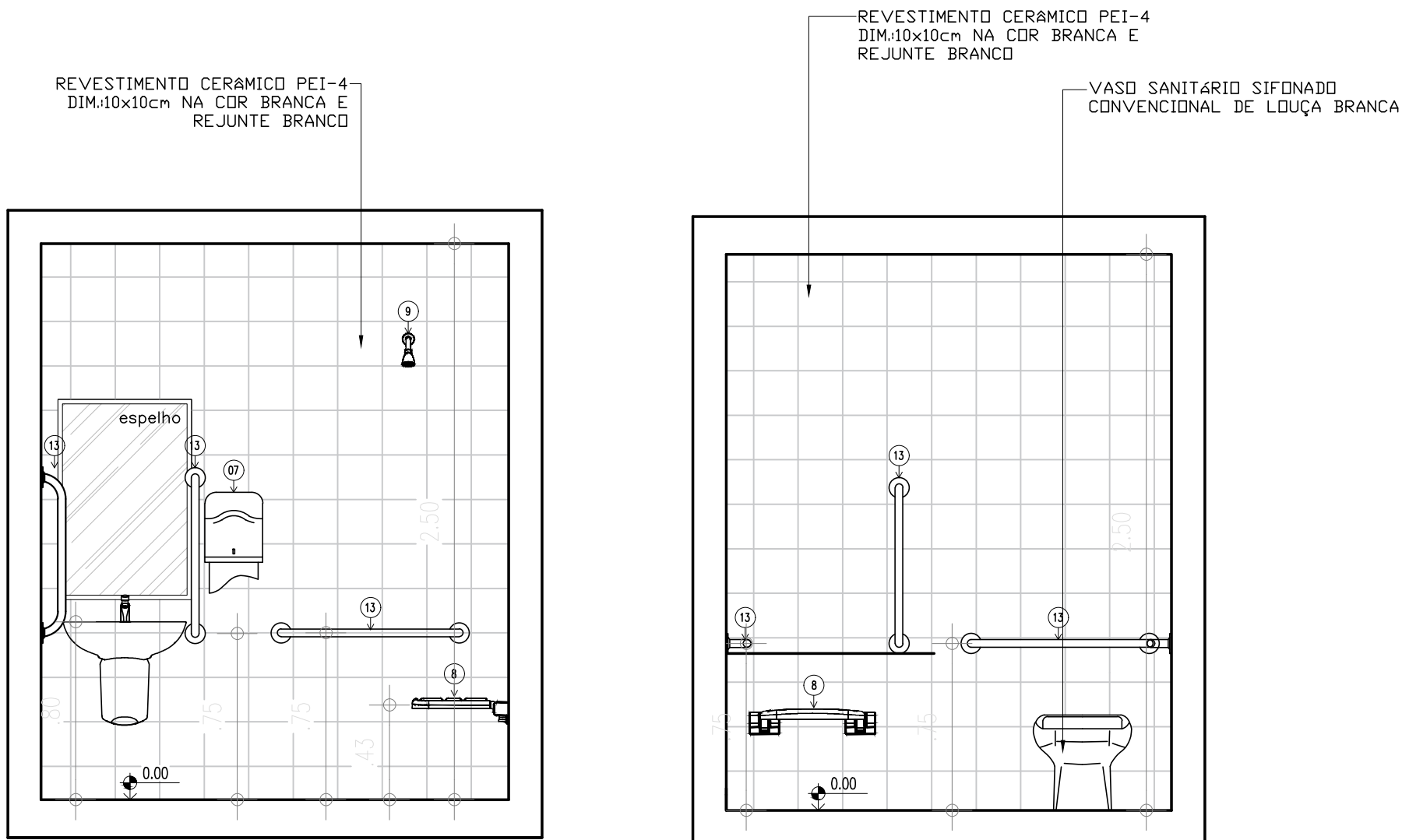

36 VISTA 01 - BANHEIRO PNE
ESCALA: 1/25

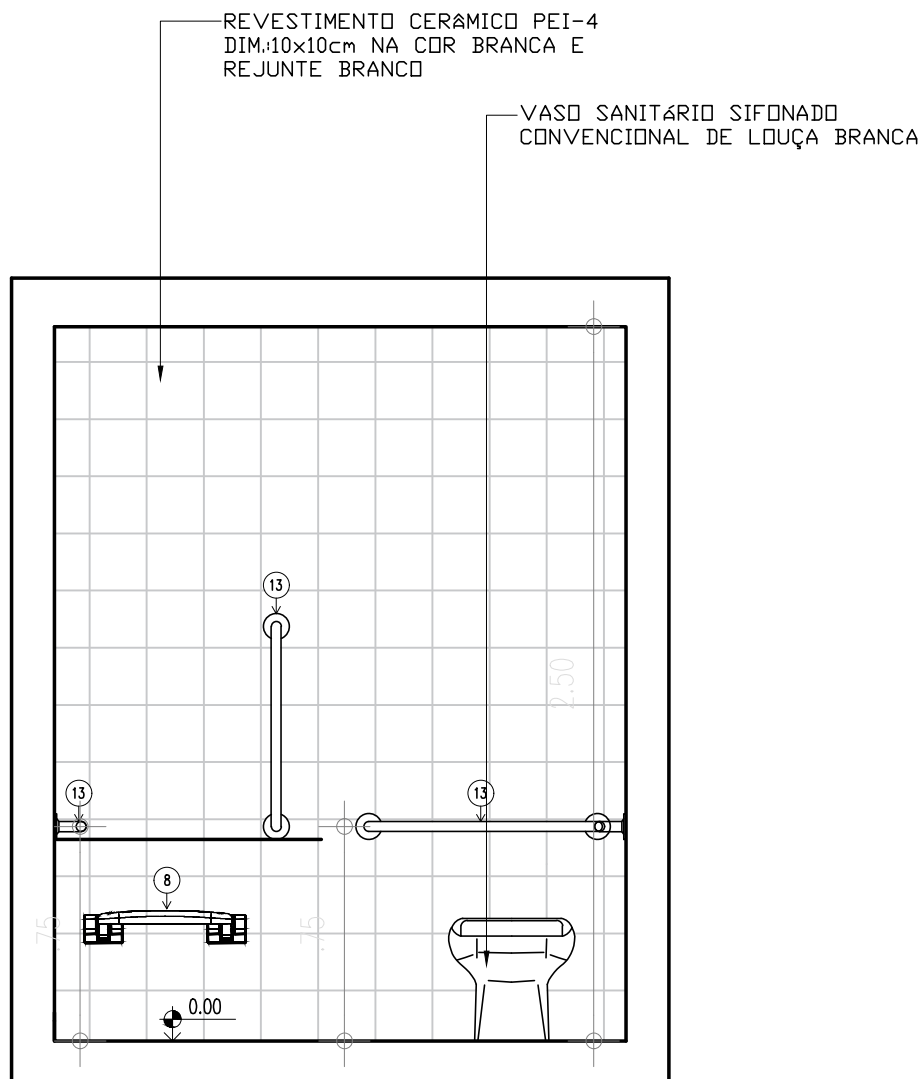

37 VISTA 02 - BANHEIRO PNE
ESCALA: 1/25

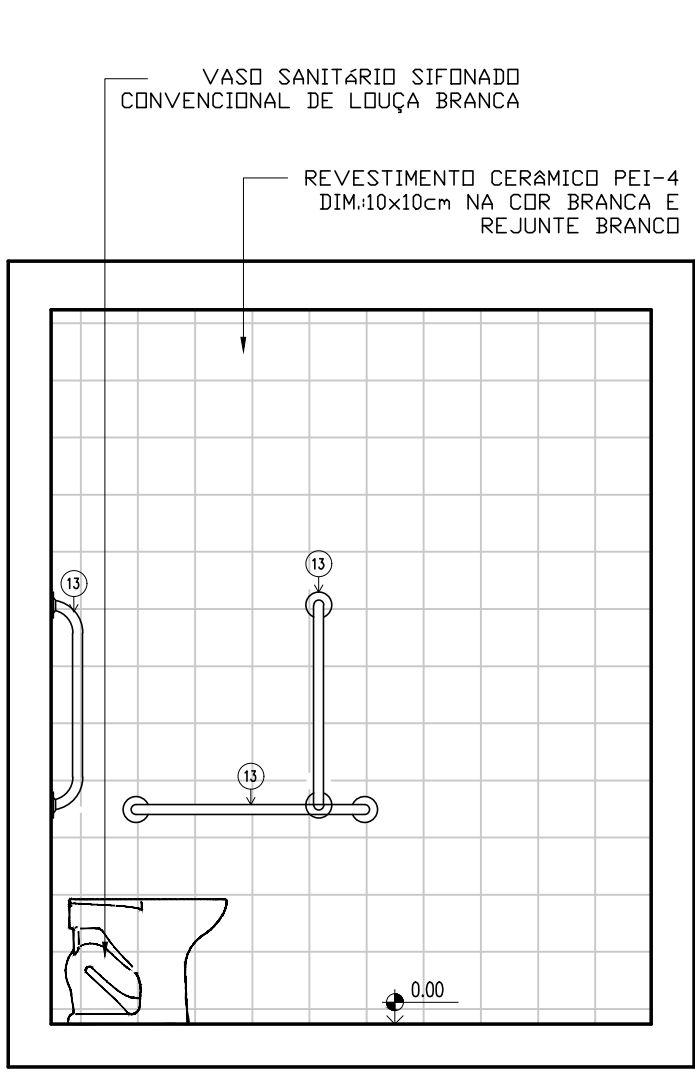

38 VISTA 03 - BANHEIRO PNE
ESCALA: 1/25

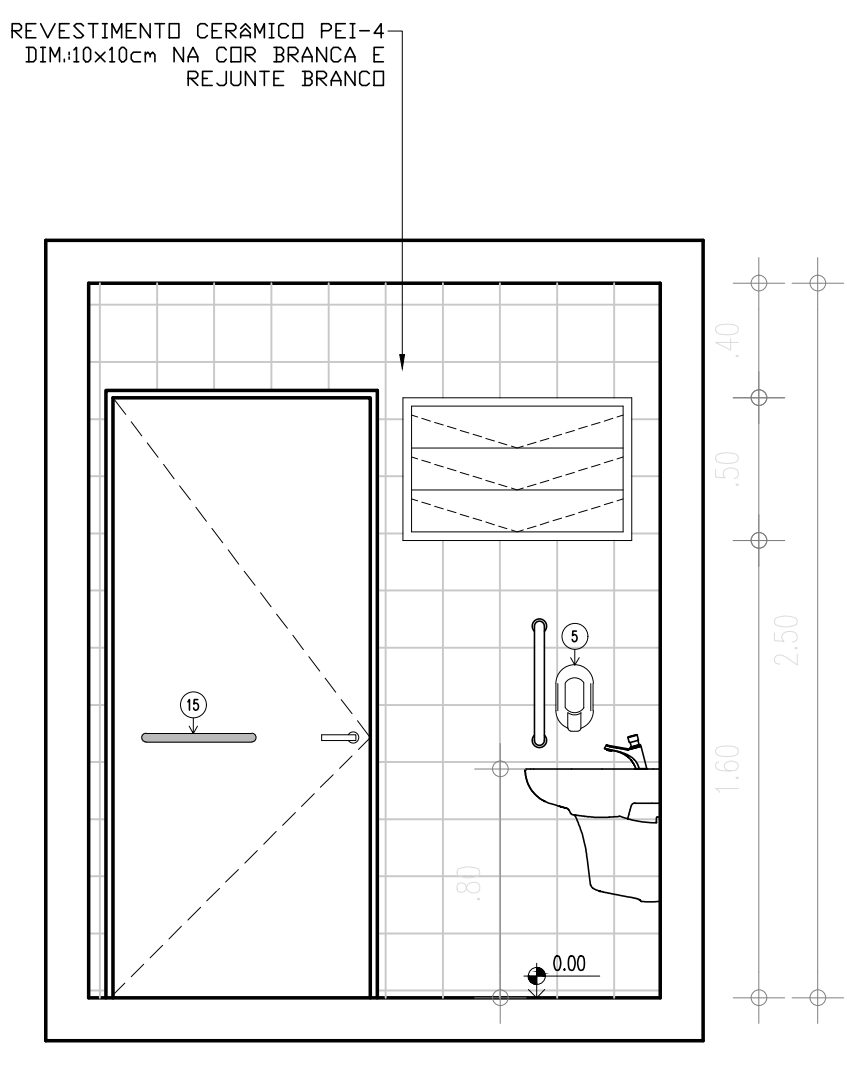

39 VISTA 04 - BANHEIRO PNE
ESCALA: 1/25

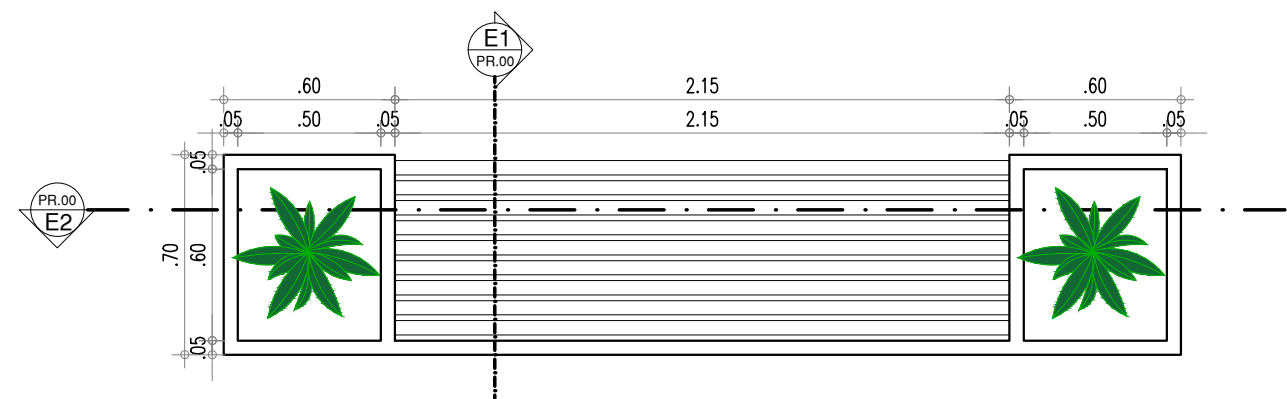

40 PLANTA BAIXA-BANCO 2
ESCALA: 1/25

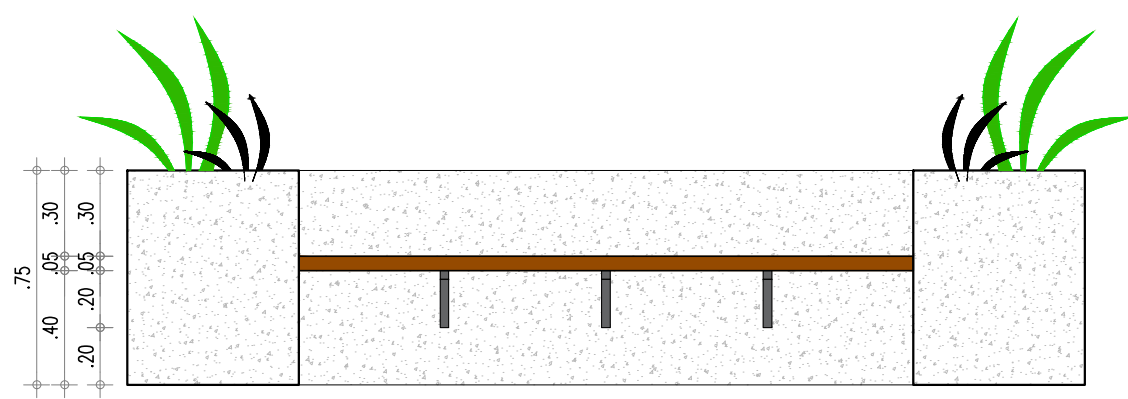

41 VISTA FRONTAL
ESCALA: 1/25

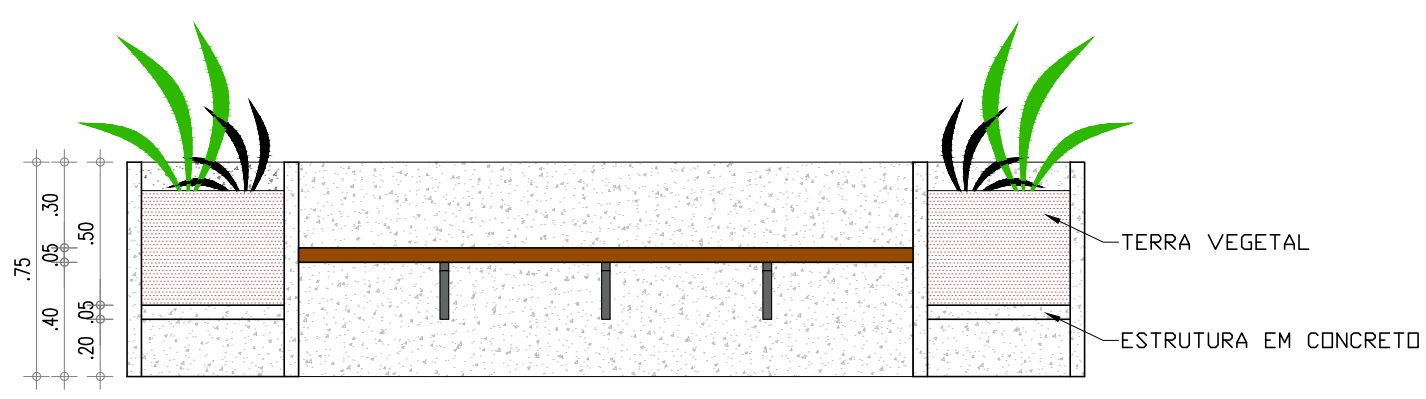

42 CORTE E2
ESCALA: 1/25

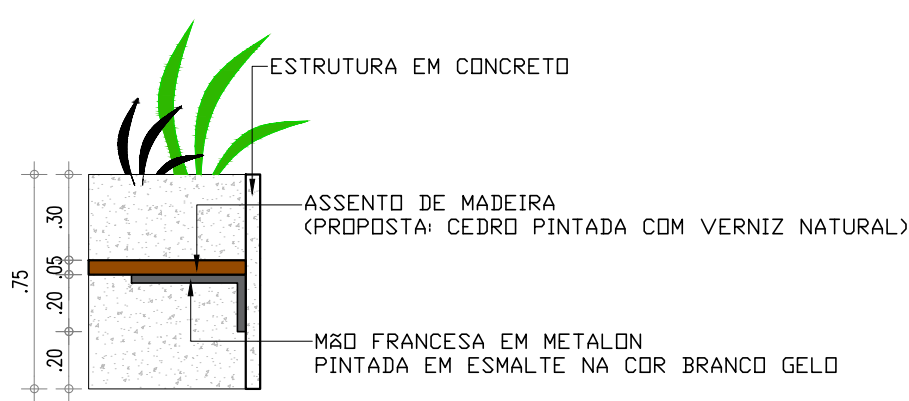

43 CORTE E1
ESCALA: 1/25



44 VISTA LATERAL
ESCALA: 1/25

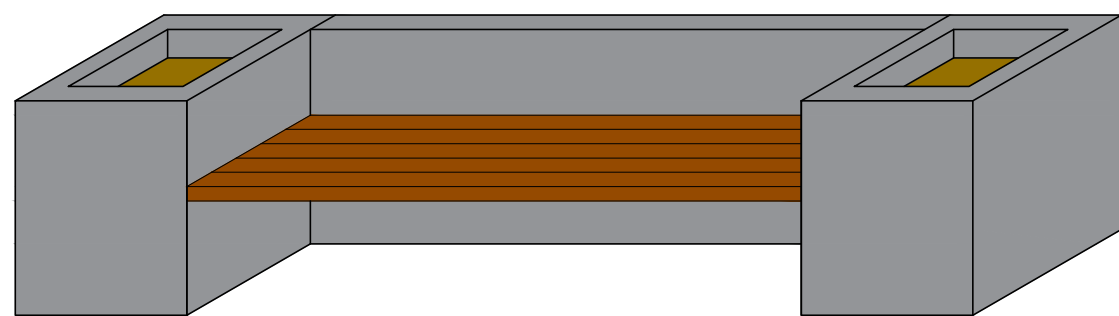

45 PERSPECTIVA
ESCALA: 1/25

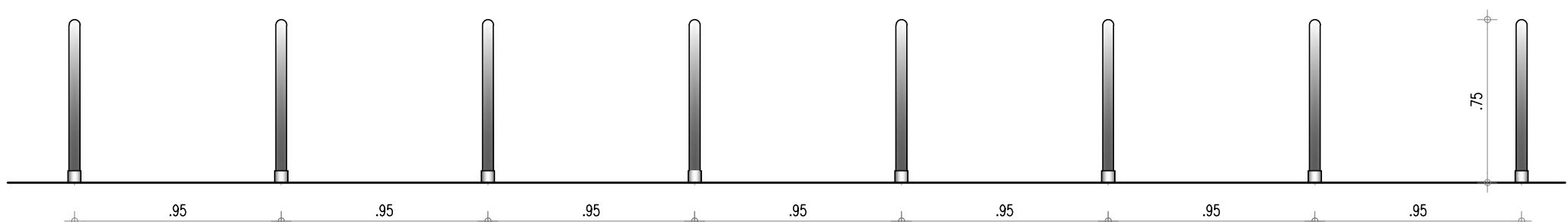

47 BICICLETÁRIO - VISTA FRONTAL
ESCALA: 1/25

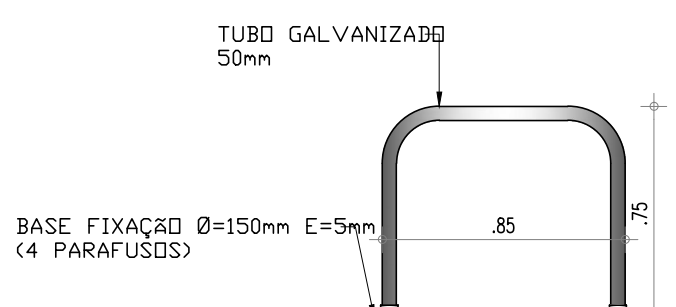

48 BICICLETÁRIO - VISTA LATERAL
ESCALA: 1/25

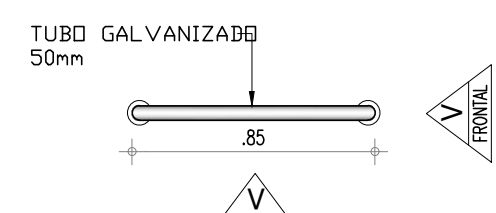

49 BICICLETÁRIO - VISTA SUPERIOR
ESCALA: 1/25

LEGENDA – ACESSÓRIOS DE BANHEIROS

01	CUBA DE EMBUTIR OVAL EM LOUÇA BRANCA, 35 X 50CM OU EQUIVALENTE
02	VASO SANITARIO SIFONADO CONVENCIONAL COM LOUÇA BRANCA
03	ASSENTO SANITÁRIO CONVENCIONAL
04	MICTÓRIO SIFONADO LOUÇA BRANCA PADRÃO MÉDIO
05	SABONETEIRA PLASTICA TIPO DISPENSER PARA SABONETE LIQUIDO COM RESERVATÓRIO 800 A 1500ml
06	DISPENSER PLASTICO PARA PAPEL HIGIÊNICO
07	DISPENSER PLASTICO PARA PAPEL TOALHA
08	TORNEIRA CROMADA DE MESA 1/4
09	CHUVEIRO TRADICIONAL
10	CABIDE CROMADO
11	ACABAMENTO PARA REGISTRO BASE 3/4"
12	RALO SIFONADO CROMADO COM FECHO
13	SIFÃO DO TIPO GARRAFA EM METAL CROMADO 1x1.1/2
14	BARRA DE APOIO RETA, EM AÇO INOX POLIDO, 75 CM FIXADA NA PAREDE

LEGENDA – ACESSÓRIOS DE BANHEIROS PNE

01	LAVATÓRIO COM COLUMNA SUSPensa
02	VASO SANITARIO SIFONADO CONVENCIONAL PARA PCD SEM FURO FRONTAL COM LOUÇA BRANCA SEM ASSENTO
03	ASSENTO SANITÁRIO CONVENCIONAL
04	TORNEIRA DE MESA COM FECHAMENTO AUTOMATICO PARA LAVATÓRIO
05	SABONETEIRA PLASTICA TIPO DISPENSER PARA SABONETE LIQUIDO COM RESERVATÓRIO 800 A 1500ml
06	DISPENSER PLASTICO PARA PAPEL HIGIÊNICO
07	DISPENSER PLASTICO PARA PAPEL TOALHA
08	BANCO ARTICULADO, EM AÇO INOX PARA PCD, FIXADO NA PAREDE
09	CHUVEIRO TRADICIONAL
10	CABIDE CROMADO
11	ACABAMENTO PARA REGISTRO BASE 3/4"
12	RALO SIFONADO CROMADO COM FECHO
13	BARRA DE APOIO RETA, EM AÇO INOX POLIDO, 75 CM FIXADA NA PAREDE
14	BARRA DE APOIO EM L, EM AÇO INOX POLIDO, 70x70 CM FIXADA NA PAREDE
15	BARRA DE APOIO RETA, EM AÇO INOX POLIDO, 40 CM FIXADA NA PORTA
16	SIFÃO DO TIPO GARRAFA EM METAL CROMADO 1x1.1/2

OBSERVAÇÕES: VAGAS DE CARROS

- ACOMPANHANDO A SINALIZAÇÃO HORIZONTAL SERÁ IMPLANTADA SINALIZAÇÃO VERTICAL EM PLACAS COLOCADAS PRÓXIMAS AS VAGAS RESERVADAS, CONFORME MANUAL DE SINALIZAÇÃO.
- AS PLACAS DEVERÃO SER CONFECCIONADAS COM CHAPA DE AÇO CARBONO, BITOLA 16 GALVANIZADA, ACABAMENTO LISO EM ESMALTE SINTÉTICO, MENSAGEM IMPRESSA COM APLICAÇÃO DE PELÍCULA REFLETIVA, PELÍCULA VINÍLICA OU SILK-SCREEN QUANDO FOR O CASO.
- OS SUPORTES DAS PLACAS SERÃO CONFECCIONADOS EM TUBO DE AÇO GALVANIZADO, PINTADOS COM TINTA PRETO FOSCO OU ESMALTE AMARELO. TERÃO A DIMENSÃO DE 2" DE DIÂMETRO X 3,50 METROS DE ALTURA, CONFORME DETALHE.
- AS PLACAS DEVERÃO ESTAR FIXADAS NO SUPORTE METÁLICO COM, NO MÍNIMO, 3 (TRÊS) PARAFUSOS.

HISTÓRICO		
ALTERAÇÃO	REVISÃO	DATA
1.		
2.		
3.		
4.		
5.		

ARQUITETO(A):	ENGENHEIRO(A) RESPONSÁVEL:	PROPRIETÁRIO:
---------------	----------------------------	---------------

		GOVERNO DO ESTADO DO PIAUÍ
SEDUC - SECRETARIA DE ESTADO DA EDUCAÇÃO		GINÁSIO DÍDIMO DE CASTRO e SUPERVISÃO DE ENSINO

DEPARTAMENTO: UNIDADE DE GESTÃO DA REDE FÍSICA	DESENHO: ARQ
TÍTULO DO PROJETO: PROJETO DE REFORMA E AMPLAÇÃO DO GINÁSIO DÍDIMO DE CASTRO	FRANCHA: 12/12
ENDEREÇO DO SERVIÇO: Av. Min. Petrônio Portela, 1018-1060	ESCALA: INDICADA
TÍTULO DO DESENHO: DETALHAMENTOS	REVISÃO: REVISÃO 01
MUNICÍPIO: ESPERANTINA	ZONA: URBANA
DESENHO: RAYRA NERISSA	FASE: PROJETO ARQUITETÔNICO
ARQUIVO: C:\Users\Rayra Nerissa\Documents\Rayra Nerissa\Projetos\PROJETOS\Ginásio Dídimo Castro - Esperantina\CAD\GINÁSIO DÍDIMO DE CASTRO - 26.03.21.dwg	DATA: ABRIL/2021